UNIVERSIDAD DISTRITAL FRANCISCO JOSE DE CALDAS

PLAN MAESTRO DE DESARROLLO FISICO



OFICINA ASESORA DE PLANEACIÓN Y CONTROL



PLAN MAESTRO DE DESARROLLO FISICO 2008-2016

PLATAFORMA SUELOS ESTRATÉGICOS – NODOS URBANO REGIONALES

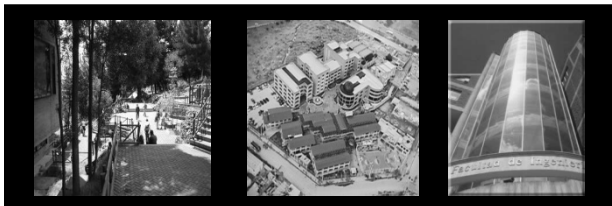
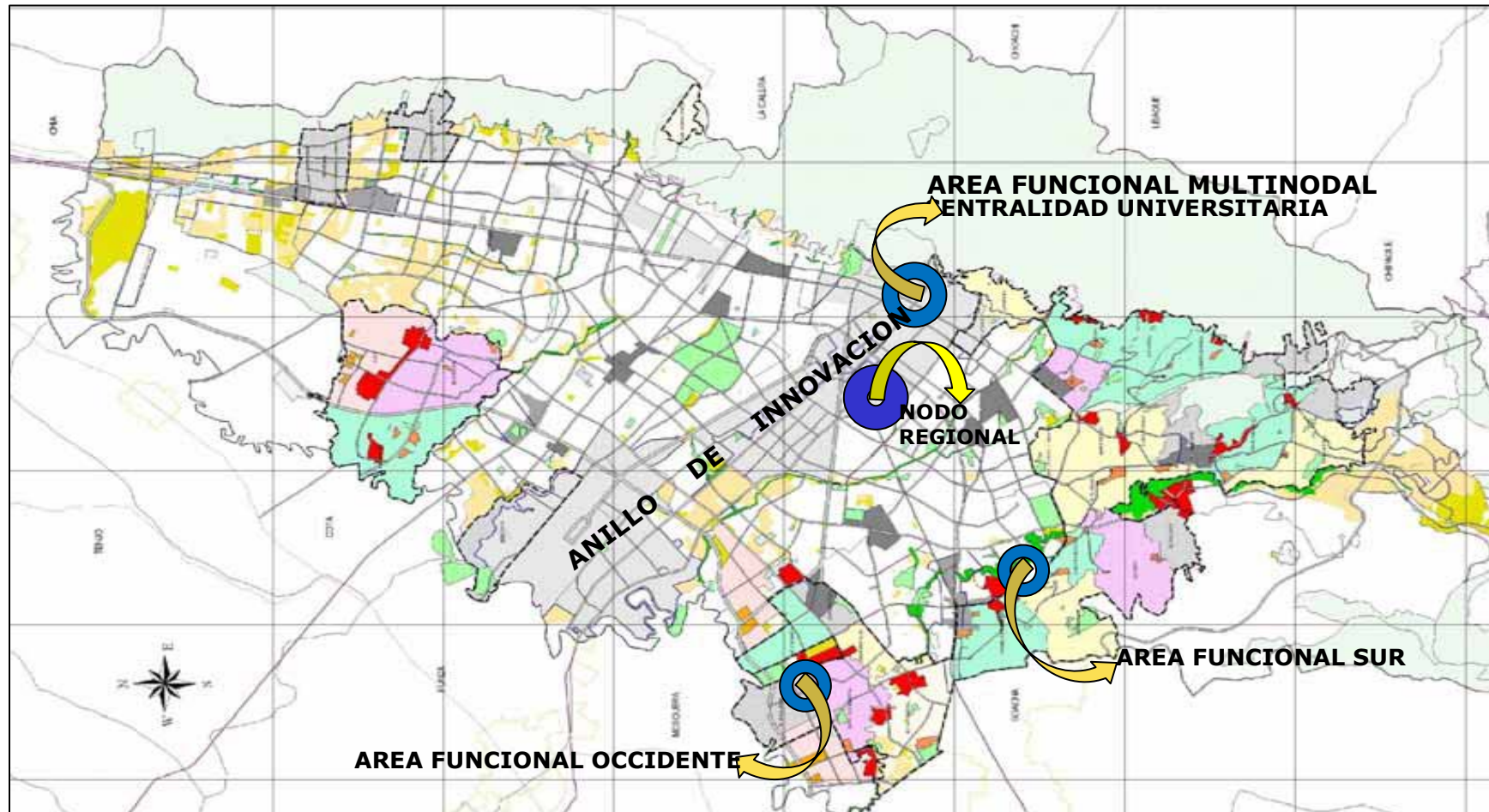

OFICINA ASESORA DE PLANEACIÓN Y CONTROL

PLAN MAESTRO DE DESARROLLO FISICO 2008-2016

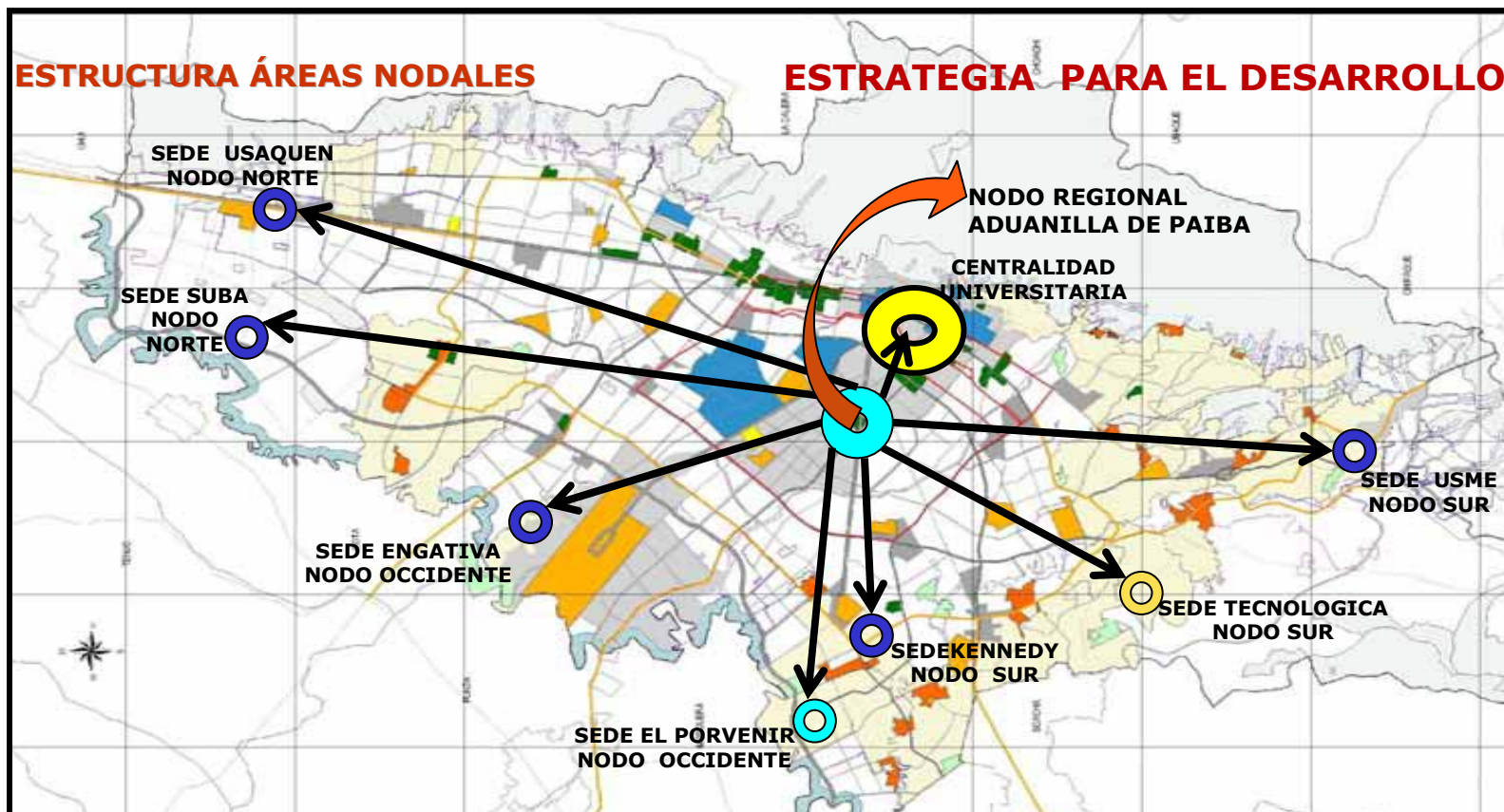

LA PROYECCIÓN DEL PLAN DE EXPANSIÓN DE LA PLANTA FÍSICA PREVÉ A CORTO, MEDIANO Y LARGO PLAZO, LA CONSOLIDACIÓN Y REORGANIZACIÓN DE LAS SEDES EXISTENTES, LA **IMPLANTACIÓN DE LA SEDE REGIONAL Y NUEVAS INTERSEDES** EN LOCALIDADES QUE PRESENTAN MAYOR DEMANDA DEL SERVICIO EDUCATIVO Y QUE POR SU DINÁMICA URBANA PLANTEEN UNA OFERTA IMPORTANTE EN LA CAPACIDAD DE COBERTURA DEL EQUIPAMIENTO EDUCATIVO.



OFICINA ASESORA DE PLANEACIÓN Y CONTROL

PLAN MAESTRO DE DESARROLLO FISICO 2008-2016

HITOS Y NODOS URBANOS – CENTRALIDADES EDUCATIVAS I FASE. “PLAN TRIENAL”

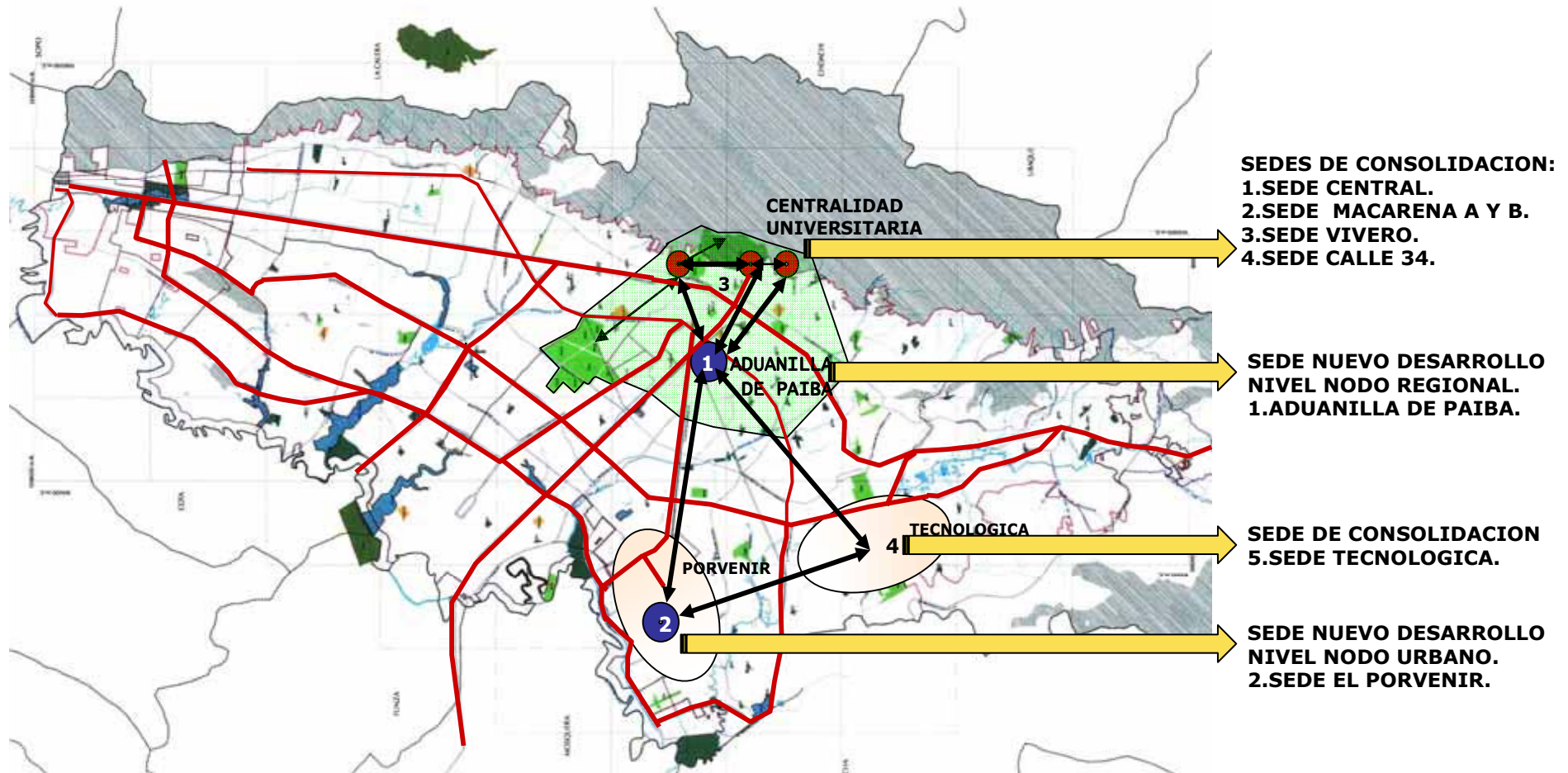

OFICINA ASESORA DE PLANEACIÓN Y CONTROL

PLAN MAESTRO DE DESARROLLO FISICO 2008-2016

ESTRUCTURA GENERAL EQUIPAMIENTOS EDUCATIVOS I y II FASE DE DESARROLLO.

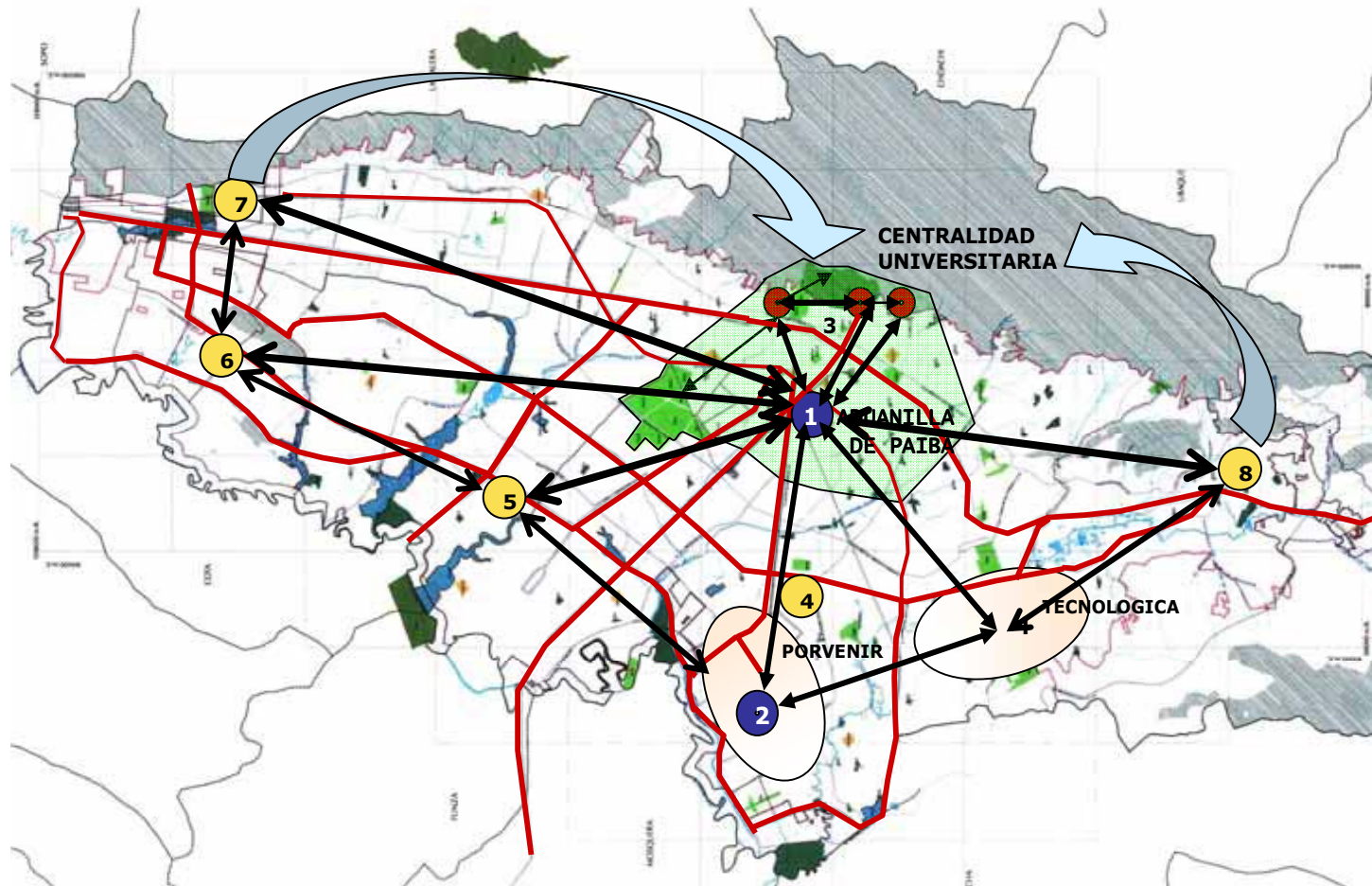

I FASE DE DESARROLLO

1. NODO REGIONAL ADUANILLA DE PAIBA.
2. SEDE EL PORVENIR
3. SEDES CONSOLIDACION 3.1. CENTRAL.
3.2. MACARENA A y B.
3.3. MEDIO AMBIENTE.
3.4. CALLE 34.
3.5. TECNOLOGICA.

II FASE DESARROLLO

4. SEDE KENNEDY.
5. SEDE ENGATIVA-FONTIBON.
6. SEDE SUBA.
7. SEDE USAQUEN.
8. SEDE USME

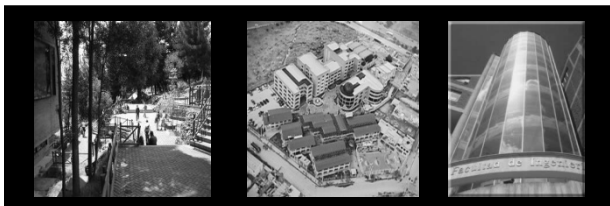

OFICINA ASESORA DE PLANEACIÓN Y CONTROL

PLAN MAESTRO DE DESARROLLO FISICO 2008-2016

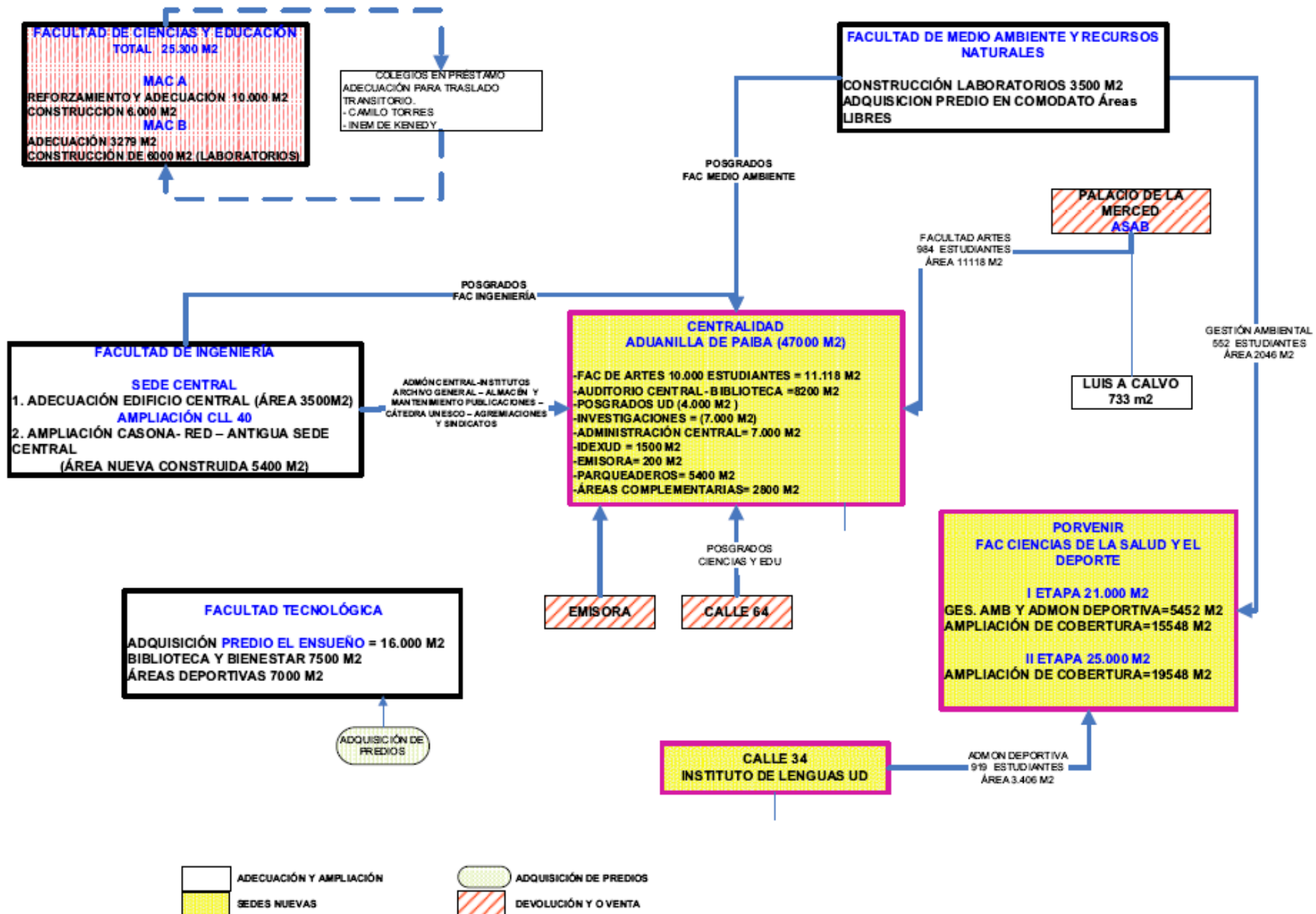

SEDE MACARENA A Y B FACULTAD DE CIENCIAS Y EDUCACION

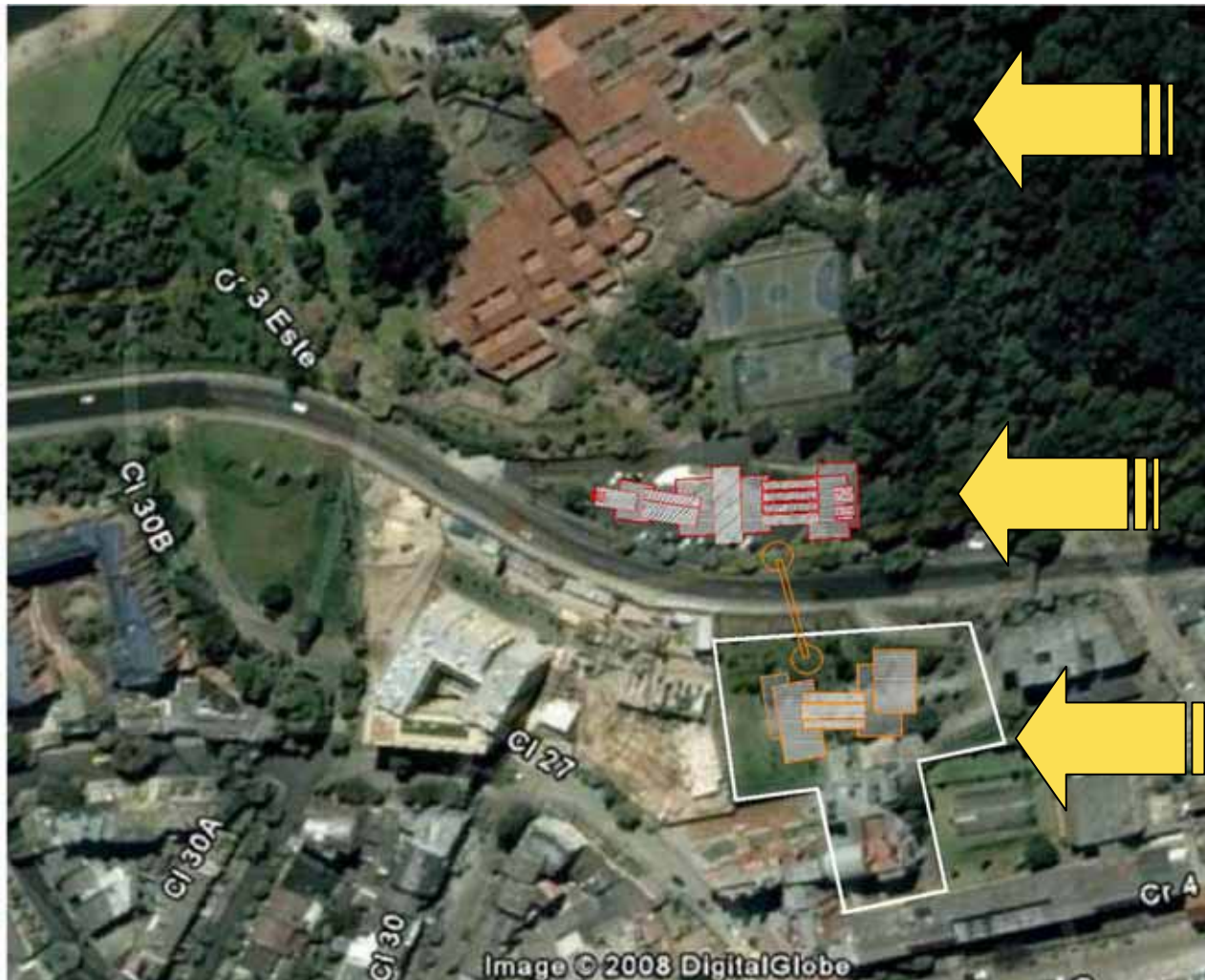

REFORZAMIENTO EDIFICACIÓN
EXISTENTE= 10000 M2

ESPECIOS DE ENSEÑANZA

NUEVA EDIFICACIÓN
MACARENA A= 6.000 M2

AREAS:

BIENESTAR-BIBLIOTECA-
ESPACIOS ADMON-CAFETERIA-
SALAS DE PROFESORES-
SALAS ESPECIALIZADAS

NUEVA EDIFICACIÓN
MACARENA B = 6.000M2

LABORATORIOS DE FISICA-
SALAS DE INVESTIGACIÓN-
SALAS DE PROFESORES-
AULAS VIRTUALES



OFICINA ASESORA DE PLANEACIÓN Y CONTROL



UNIVERSIDAD DISTRITAL
FRANCISCO JOSÉ DE CALDAS

SEDE VIVERO FACULTAD DE MEDIO AMBIENTE Y RECURSOS NATURALES



III ETAPA CENTRO DE INVESTIGACIONES AMBIENTALES
Edificio de 3.500 M2

CONSTRUIR A DEPORTIVAS, RECREATIVAS Y ESPARCIMIENTOS
Area de 3.000 M2

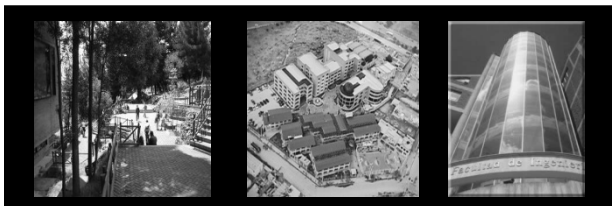

OFICINA ASESORA DE PLANEACIÓN Y CONTROL

SEDE TECNOLÓGICA



ADQUIRIR PREDIO "EL ENSUEÑO"

AREA = 16.000 M2

NUEVA EDIFICACIÓN = 7.500 M2

AREAS:

BIENESTAR-BIBLIOTECA

CONSTRUCCION = 7.000M2

AREAS:

DEPORTIVAS, RECREATIVAS Y ESPARCIMIENTOS



OFICINA ASESORA DE PLANEACIÓN Y CONTROL

SEDE ADUANILLA DE PAIBA



RESTAURACION EDIFICACIÓN
EXISTENTE = 6.000 M2

AUDITORIO CENTRAL -
BIBLIOTECA

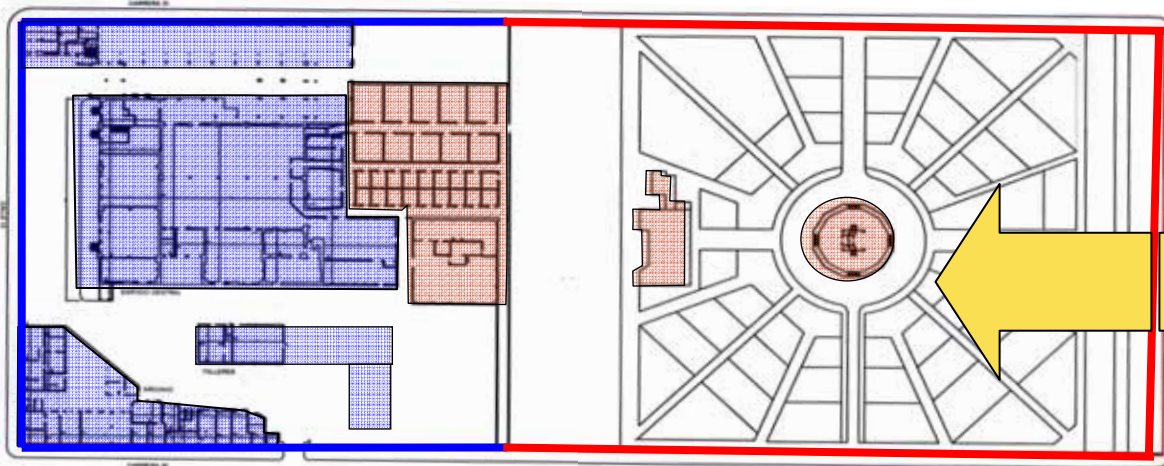

NUEVA EDIFICACIÓN = 41.000 M2

AREAS:

ADMINISTRACION CENTRAL -
FACULTAD DE ARTES -
POSGRADOS UD - EMISORA -
IDEXUD - INVESTIGACIONES -
PARQUEADEROS - AREAS
COMPLEMENTARIAS

 Liberación de Edificaciones

 Conservación de Edificaciones

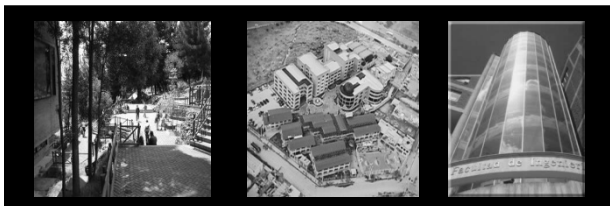

OFICINA ASESORA DE PLANEACIÓN Y CONTROL

SEDE CENTRAL FACULTAD DE INGENIERIA – EDIFICIO ADMINISTRATIVO

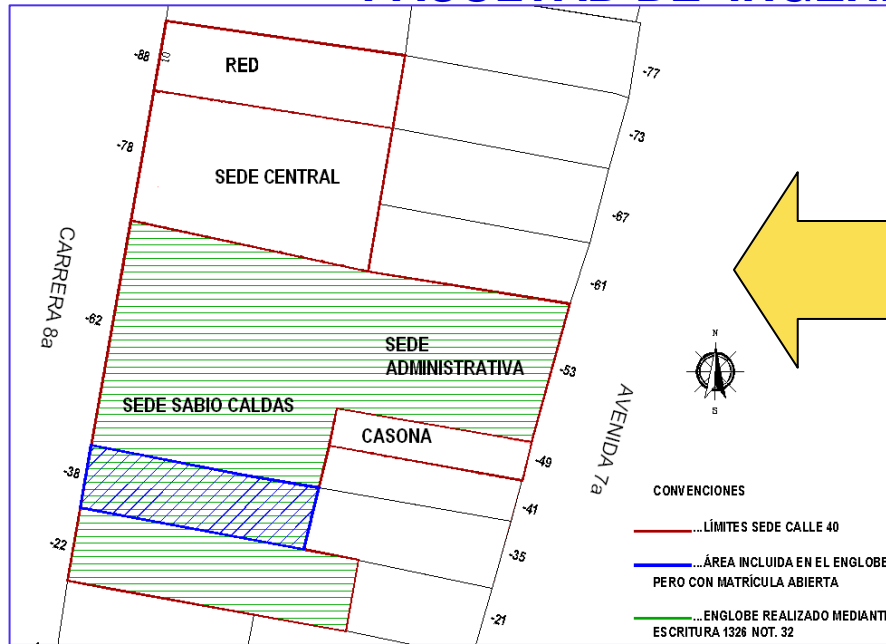

CONSTRUCCION CALLE 40 = 5.400 M2

AREAS:

**AMPLIACION CASONA – RED –
ANTIGUA SEDE CENTRAL**



**ADECUACION EDIFICIO CENTRAL =
3.500 M2**



OFICINA ASESORA DE PLANEACIÓN Y CONTROL

SEDE PORVENIR FACULTAD DE CIENCIAS DE LA SALUD Y EL DEPORTE



ETAPA I

CONSTRUCCION = 21.000 M2

AREAS:

GESTION AMBIENTAL Y
ADMINISTRACION DEPORTIVA

ETAPA II

CONSTRUCCION = 25.000 M2

AREAS:

AMPLIACION DE COBERTURA

CONSTRUCCION TOTAL = 46.000 M2



OFICINA ASESORA DE PLANEACIÓN Y CONTROL



UNIVERSIDAD DISTRITAL
FRANCISCO JOSÉ DE CALDAS

PLAN MAESTRO DE DESARROLLO FISICO 2008-2016

SEDES UNIVERSIDAD DISTRITAL F.J.C.	ITEM	vr m2	EJECUCION (M2) A CORTO PLAZO 2008 - 2011	EJECUCION (M2) A MEDIANO PLAZO 2011-2014	EJECUCION (M2) A LARGO PLAZO 2014-2016
CALLE 40	ADECUAR	\$ 700.000		3.500	
	CONSTRUIR	\$ 2.000.000		5.400	
MACARENA A	ADECUAR	\$ 700.000	7.000	3.000	
	CONSTRUIR	\$ 2.000.000		6.000	
	REFORZAR	\$ 920.000	7.000	3.000	
MACARENA B	ADECUAR	\$ 700.000		3.279	
	CONSTRUIR	\$ 2.000.000	6.000		
VIVERO	CONSTRUIR	\$ 2.000.000		1.625	1.625
TECNOLOGICA	CONSTRUIR	\$ 2.000.000			7.500
	ADQUIRIR	\$ 180.195	16.960		
ADUANILLA	CONSTRUIR	\$ 2.000.000	11.000	15.000	15.000
	RESTAURAR	\$ 3.300.000	6.000		
CIUDADELA EDUCATIVA EL PORVENIR	CONSTRUIR	\$ 2.000.000	11.000	10.000	25.000
INTERSEDES (KENNEDY- SUBA-ENGATIVA)	ADQUISICION		ESTUDIO DE PREDIOS	ADQUISICION PREDIOS	ADQUISICION PREDIOS



OFICINA ASESORA DE PLANEACIÓN Y CONTROL



UNIVERSIDAD DISTRITAL
FRANCISCO JOSÉ DE CALDAS