

**UNIVERSIDAD DISTRITAL FRANCISCO JOSÉ DE CALDAS
FACULTAD DEL MEDIO AMBIENTE Y RECURSOS NATURALES
PROYECTO CURRICULAR DE INGENIERÍA FORESTAL**

Estadísticas Trabajos de grado Ingeniería Forestal 2003-2013

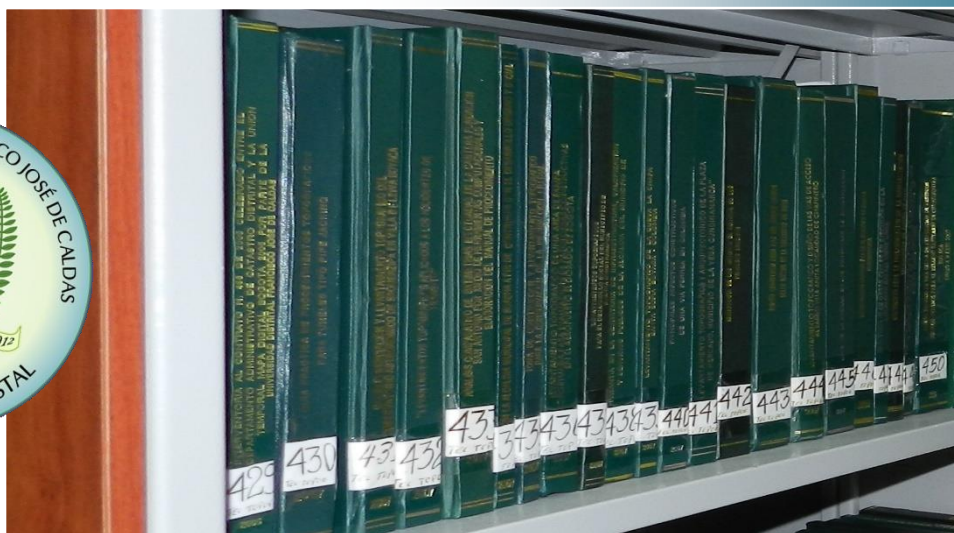

**Preparado por
RODOLFO FRANCO
Docente Planta
Proyecto Curricular de Ingeniería Forestal**

Bogotá DC, noviembre 2014

ESTADÍSTICAS TRABAJO DE GRADO INGENIERÍA FORESTAL 2003-2013

Tabla de Contenido	Pág.
Presentación	2
Trabajos de Grado 2003 - 2013	
Total de trabajos por año	3
Autores por trabajo	3
Trabajos de grado por tema	4
Trabajos de grado por subtema	5
Notas obtenidas	6
Trabajos meritorios	6
Directores de los trabajos	8
Trabajos por modalidad	9
Relación de trabajos	10

PRESENTACIÓN

El presente documento reúne diferentes estadísticas inéditas sobre los trabajos de grado realizados en el programa de Ingeniería Forestal entre los años 2003 y 2013.

Este informe contiene datos sobre la cantidad de trabajos de grado presentados, el número promedio de autores, los temas y subtemas, las notas obtenidas, los reconocimientos e incluso información sobre los directores.

Entre las fuentes de información para este estudio figuran datos de la secretaría académica (actas de grado), los registros de Coordinación de carrera y por supuesto, los trabajos de grado como tal.

Este estudio pretende generar un panorama del estado del arte de los trabajos de grado de la carrera y en especial de los campos temáticos que han abordado.

Trabajos de grado 2003-2013

Total de trabajos por año

Entre 2003 y 2013 se presentaron un total de **519 trabajos** de grado siendo el promedio de unos **47 al año**. Tal como se aprecia en la siguiente gráfica la mayor cantidad se publicó en 2006 y 2009 y la menor cantidad en 2011. Estas cifras demuestran producción permanente de este tipo de producto intelectual en el programa.



Autores por trabajo

Casi un 60% de los trabajos de grado fueron presentados por un solo autor y un 35% por dos (2) autores. Menos del 4% de los trabajos correspondieron a tres o más. El máximo de autores que se ha presentado para un trabajo fue de seis (6) que correspondió a un trabajo de grado en el área de cuencas en 2006.

Trabajos x Cantidad de Autores

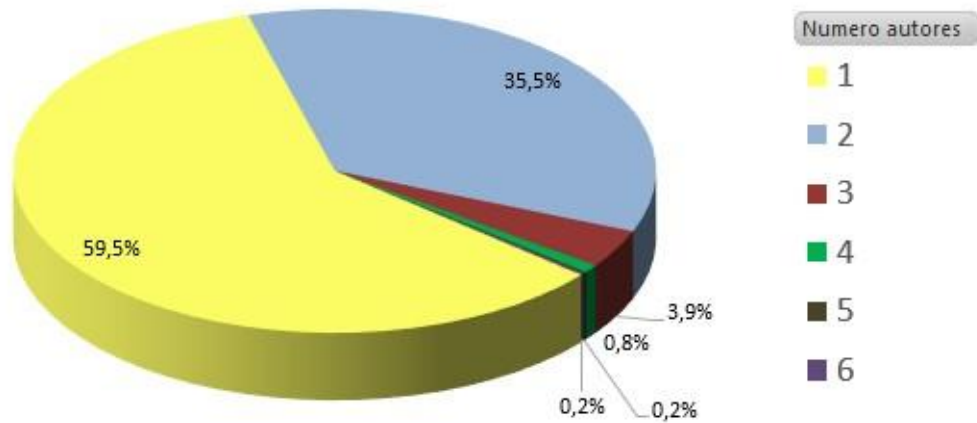

Trabajos de grado por tema

En una clasificación de los temas de los trabajos de grado en grandes áreas figuran los trabajos en **silvicultura** como los más comunes siguiendo la tendencia histórica de esta producción en el proyecto curricular. La cantidad de estos trabajos casi triplica a los que les siguen que son en el área de **maderas**. Le siguen los trabajos en **áreas protegidas**, **economía**, **gestión y política forestal**, los trabajos en **ecología**, en **aprovechamiento**, **mediciones y ordenación forestal**, también en el área de **geomática** y en **cuencas hidrográficas**.



Trabajos de grado por subtemas

También se puede realizar una clasificación de los trabajos de grado en subtemas para algunas de las grandes áreas mencionadas. Bajo esta consideración resultan los siguientes subtemas relevantes en las siguientes áreas:

En el campo de **silvicultura** la mayoría de trabajos de grado son el agroforestería, en viveros, en plantaciones, arboricultura, sanidad y silvicultura de bosque natural. En menor proporción figuran trabajos micorrizas, fitomejoramiento, productos forestales no maderables, silvicultura comunitaria y reforestación.

En el área de **maderas** la mayor cantidad de trabajos de grado corresponde a tecnología e maderas, industrias forestales, anatomía y propiedades de las maderas.

En el campo de la **ecología** abundan los trabajos de grado en caracterización ecológica y restauración ecológica.

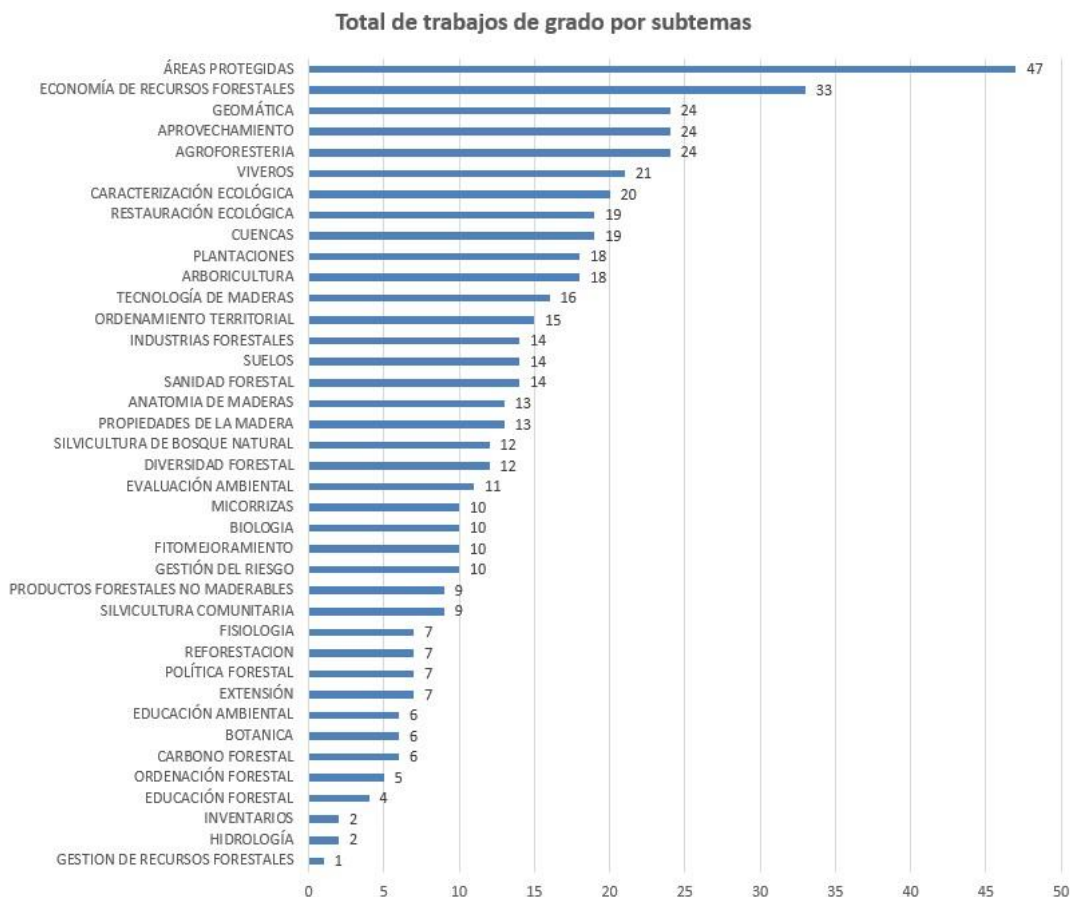

Notas obtenidas por los trabajos de grado

Casi un cincuenta por ciento de los trabajos de grado han obtenido una nota entre 4,5 y 5,0. Un 46% ha obtenido entre 4,0 y 4,4. Sólo menos del 4% ha obtenido notas entre 3,5 y 3,9.

La nota promedio de los trabajos de grado entre 2003 y 2013 es de 4,4. En cuanto a valores extremos las notas más bajas fueron para tres (3) trabajos de grado que obtuvieron la mínima de 3,5. En cambio durante este período 27 trabajos de grado lograron la máxima calificación (5,0).

de Trabajos según nota

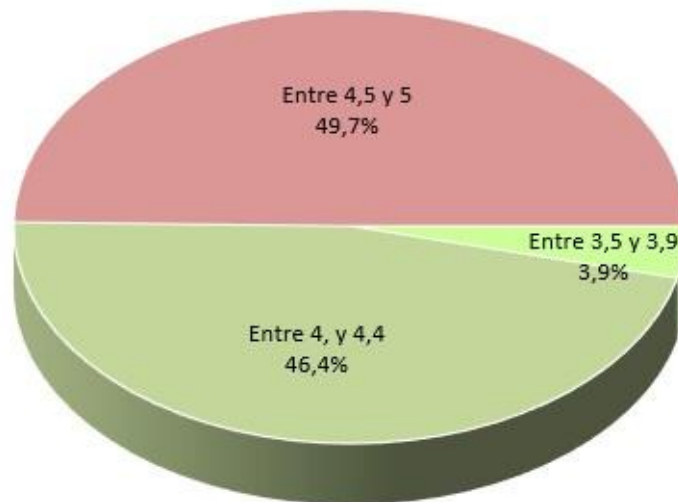

Trabajos de grado meritorios

Entre los 519 trabajos de grado desarrollados durante el período 2003 – 2013, sólo 7 recibieron la mención de meritorios lo que representa apenas el 1,3 % del total.

La siguiente tabla relaciona dichos trabajos indicando el título, año, autores y tema:

Relación de trabajos de grado meritorios entre 2003 y 2013

TÍTULO	AÑO	AUTORES	TEMA
"FORMULACIÓN DE UN MODELO PARA DETERMINAR TENDENCIAS DE CAMBIO DE LA COBERTURA VEGETAL DE LA CUENCA DEL RIO CUBILLOS, MUNICIPIO DE ZIPAQUIRÁ, COGUA Y TAUSA, CUNDINAMARCA, MEDIANTE SISTEMAS DE INFORMACIÓN GEOGRÁFICA"	2011	VALBUENA GAVIRIA DAVID LEONARDO	GEOMÁTICA
"ECOLOGÍA FUNCIONAL DE HOJAS Y MADERA EN TRES LOCALIDADES DEL SUR DEL TRAPECIO AMAZÓNICO".	2008	VILLANUEVA RAMÍREZ BEATRIZ HELENA, TURRIAGO GARCÍA JUAN DAVID	ECOLOGÍA
"DETERMINACIÓN DE LA INTEGRIDAD ECOLÓGICA EN LOS SANTUARIOS DISTRITALES DE FLORA Y FAUNA: UNA APROXIMACIÓN DESDE LA ECOLOGÍA DEL PAISAJE Y ANÁLISIS DE SU SITUACIÓN ACTUAL (BOGOTÁ D.C.)".	2008	PESCADOR VELA MÓNICA BIBIANA	ÁREAS PROTEGIDAS
"CARACTERIZACIÓN FLORÍSTICA, ESTRUCTURAL, DIVERSIDAD Y ORDENACIÓN DE LA VEGETACIÓN ARBÓREA EN LA RESERVA FORESTAL CÁRPATOS (GUASCA - CUNDINAMARCA)"	2004	AVELLA MUÑOZ EDGAR ANDRES, RODRIGUEZ ROBAYO KARLA JULIANA	ECOLOGÍA
"CARACTERIZACIÓN FLORÍSTICA, FISIONÓMICA - ESTRUCTURAL Y DIVERSIDAD DE LA VEGETACIÓN EN LA ZONA DE LA REGIÓN DEL SUMAPÁZ CORREGIMIENTO DE SAN JUAN - CUNDINAMARCA"	2004	GARAY PULIDO HAROL ALEXANDER	ECOLOGÍA
"CARACTERIZACIÓN, FORMULACIÓN Y ENSAYO DE UNA METODOLOGÍA PARA LA EVALUACIÓN DE LA EFECTIVIDAD EN EL MANEJO DE LOS "DISTRITOS DE MANEJO INTEGRADO DE LOS RECURSOS NATURALES RENOVABLES"."	2003	CARDENAS TORRES MIGUEL ANDRES, ZARATE OSPINA MARTHA LUCIA	ÁREAS PROTEGIDAS
"VARIABILIDAD ESPACIAL Y CARACTERIZACIÓN DE LOS SUELOS DE LA CUENCA ALTA DEL RIO BLANCO (PÁRAMO DE SUMAPAZ), PARÁMETROS FÍSICOS, QUÍMICOS Y VEGETALES"	2003	VARGAS RODRIGUEZ WILLIAM ALBERTO, BAQUERO ROMERO FERNANDO ALBERTO	SUELOS

% de Trabajos de grado según mención

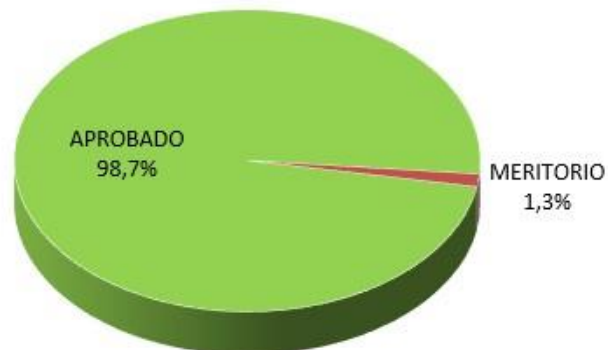

Proporción de trabajos de grado meritorios frente al total

Dirección de los trabajos de grado

Por supuesto la mayoría de trabajos de grado fueron dirigidos por docente de planta del proyecto curricular ero también figuran profesores de planta de otros proyectos curriculares. También hay algunos trabajos que fueron dirigidos por docentes de hora cátedra cuando esto era permitido normativamente.

El profesor **Jairo Silva**, hoy pensionado, fue el docente que dirigió más trabajos de grado durante el período analizado. Le siguen los docentes Liz Villarraga, Jaime Moreno, Max Triana, Robert Leal, Ernesto Cantillo, César Polanco y Favio López completando así los ocho primeros. La lista continúa y en total fueron **55 profesores** distintos los que participaron en el rol de la dirección.

Total Trabajos por Director de trabajo de grado

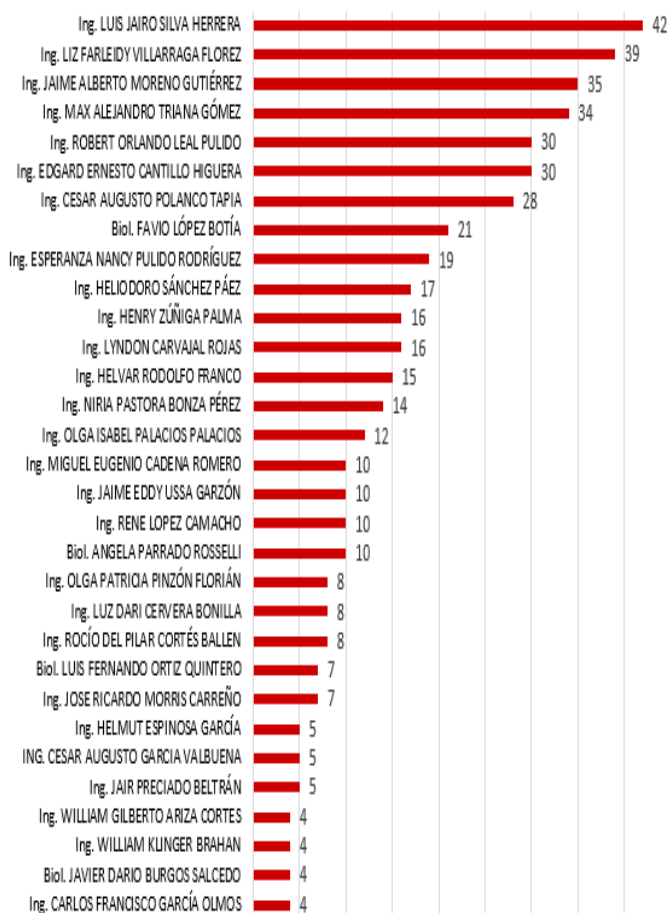

Continuación:

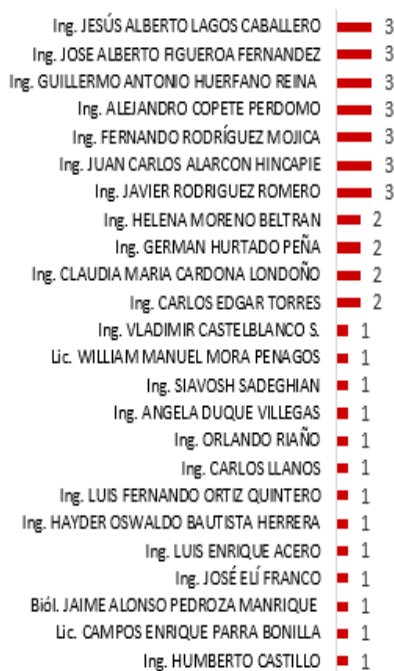

Trabajos de grado según modalidad (dato parcial)

Desafortunadamente sólo el 35% de los registros de los trabajos de grado poseen el dato de la modalidad a la cual pertenecen y esto es aún materia de indagación así que los datos que se presentan a continuación son cifras sobre esa muestra:

Del subconjunto plenamente identificado un 62% correspondió a la modalidad de trabajo en investigación o auxiliar de investigación. 36% correspondió a la modalidad de pasantía y sólo 2% fueron del tipo monografía (3 trabajos).



Continuidad del presente estudio

A futuro se desea actualizar el presente documento con datos de los trabajos de grado de 2014, seguir en el proceso de consecución de datos faltantes en modalidad e incluir nuevas estadísticas como evaluadores, duración promedio de los trabajos, entre otros.

Relación de trabajos

La siguiente tabla relaciona los trabajos de grado de los graduados entre 2003 y 2013. La información completa de cada documento se debe solicitar en Secretaría académica de facultad y en Coordinación de carrera.

TÍTULO TRABAJO DE GRADO	Año grado	AUTORES
"CATALOGO PRELIMINAR DE LA FLORA VASCULAR DE LOS BOSQUES SUBANDINOS DE LA RESERVA BIOLÓGICA CACHALÚ, ENCINO - SANTANDER".	2013	REINA ESPITIA MIRIAM
"ACOMPANAMIENTO TÉCNICO Y SOCIAL EN EL PROYECTO "RED DE COLEGIOS AGROPECUARIOS DEL CAQUETÁ".	2013	ZULUAGA MARIN ANDERZON ALEXANDER
"ANÁLISIS DE LA DEMANDA DE SERVICIOS TÉCNICOS RURALES DE LAS MICROEMPRESAS APOYADAS POR EL MINISTERIO DE AGRICULTURA (PROGRAMA DE OPORTUNIDADES RURALES)".	2013	BARRERA BARROS CÉSAR AUGUSTO
"RELACION ENTRE EL MOVIMIENTO DEL AGUA EN EL SUELO Y EL CRECIMIENTO EN PLANTACIONES DE Gmelina arborea y Pachira quinata (BS-T) EN ZAMBRANO BOLÍVAR".	2013	CARREÑO MORA DANNY ALEXANDER, PINTO ESCOBAR GABRIEL ANDRÉS
"SINOPSIS DEL GÉNERO Micropholis (Sapotaceae) PARA COLOMBIA".	2013	PIÑEROS URREGO LISETH PAOLA
"PRINCIPALES ARBOLES DE LA PROVINCIA SABANA - OCCIDENTE, JURISDICCIÓN DE LA CORPORACIÓN AUTÓNOMA REGIONAL DE CUNDINAMARCA CAR".	2013	SICUA ARDILA NATALIA
"CAMBIOS EN LA DENSIDAD Y DISTRIBUCIÓN ESPACIAL DE TRES ESPECIES DE PALMAS ENTRE DIFERENTES NIVELES DE INTERVENCIÓN ANTRÓPICA EN LA AMAZONÍA COLOMBIANA".	2013	FRANCO ORTIZ MARÍA FERNANDA
"DIVERSIDAD, DINÁMICA Y DISTRIBUCIÓN ESPACIAL DE PALMAS EN UNA PARCELA PERMANENTE DE 20 HAS DE BOSQUE DE TIERRA FIRME EN LA AMAZONÍA COLOMBIANA".	2013	BENAVIDES CORTÉS DONNA KATHERINNE
"APLICACIÓN DEL ESTÁNDAR INTERNACIONAL DE CARBONO EN EL DISEÑO DE UN PROYECTO REDD+ PARA EL CARARE OPÓN".	2013	CAÑÓN CELIS IVÁN FERNANDO
"DINÁMICA Y BIOMASA FUSTAL DE UN BOSQUE ALTO ANDINO: UNA APROXIMACIÓN A SU FUNCIÓN ECOLÓGICA".	2013	VASQUEZ VALDERRAMA MARIBEL YESENIA
"IDENTIFICACIÓN DE ÁREAS DE IMPORTANCIA FORESTAL Y ESPECIES RECOMENDADAS PARA LA CUENCA DE LOS RÍOS UBATÉ Y SUÁREZ EN LA JURISDICCIÓN DE LA CAR".	2013	QUINTANA VARGAS ADRIANA MARCELA
"METODOLOGÍA PARA LA PLANIFICACIÓN DE LA RESTAURACIÓN ECOLÓGICA EN PREDIOS DE LA COMPAÑÍA CARBOANDES S.A. EN EL MUNICIPIO DE RONDÓN DEPARTAMENTO DE BOYACÁ".	2013	MORENO GIRALDO OSCAR IVAN
"DIAGNÓSTICO DE RIESGOS POR ESPECIES INTRODUCIDAS EN LOS CERROS DE BOGOTÁ Y LA CALERA, PARA PROYECTAR ACTIVIDADES DE RESTAURACIÓN ECOLÓGICA".	2013	GARCÍA VILLALOBOS DANIEL HERNÁN
"EVALUACIÓN DE LAS COBERTURAS VEGETALES ESTABLECIDAS EN LA CANTERA EL PILAR - CHIPAQUE, CUNDINAMARCA".	2013	LOZANO BELTRÁN LAURA ROCÍO
"DESCRIPCIÓN DEL COMERCIO INTERNACIONAL DE LOS PRODUCTOS FORESTALES PARA EL PERIODO 2007-2011 Y OPORTUNIDADES PARA COLOMBIA".	2013	CRUZ HERRERA EDWIN GIOVANNI
"SEGUIMIENTO Y ACOMPANAMIENTO A LOS PROCESOS DE GESTIÓN Y ADMINISTRACIÓN DE LOS RECURSOS FORESTALES DE LA CORPORACIÓN AUTÓNOMA REGIONAL DE BOYACÁ CORPOBOYACÁ, EN EL TERRITORIO DE SU JURISDICCIÓN".	2013	HERRERA RIVERA JULIA HELENA
"CARACTERIZACIÓN DE LOS SISTEMAS DE PRODUCCIÓN AGROPECUARIO Y FORESTAL DEL MUNICIPIO DE LA UVITA, BOYACÁ".	2013	HERNÁNDEZ BOTÍA YESICA MARCELA, PEÑA ROBAYO EDISON ANDREY
"CONCEPTUALIZACIÓN DE BIENES Y SERVICIOS AMBIENTALES PARA LA GESTIÓN EN LO PÚBLICO".	2013	JIMÉNEZ CASTELLANOS OLTO
"ACOMPANAMIENTO TÉCNICO Y FORTALECIMIENTO DEL PROYECTO PEDAGÓGICO AMBIENTAL DE LA INSTITUCIÓN ESCUELA PEDAGÓGICA EXPERIMENTAL (EPE) A TRAVÉS DE ACCIONES FORESTALES Y DIAGNÓSTICO PRELIMINAR DE LA QUEBRADA PUENTE PIEDRA (LOCALIDADES CHAPINERO - USAQUÉN) BOGOTÁ".	2013	VERGARA MORÁN JOSÉ LUIS
"PILOTO PARA LA IDENTIFICACIÓN DE ZONAS APTAS PARA LA IMPLEMENTACIÓN DE NÚCLEOS FORESTALES PRODUCTIVOS EN CUATRO MUNICIPIOS DE LA CUENCA DEL RÍO MAGDALENA EN CUNDINAMARCA".	2013	PÁEZ GARZÓN FREDY HERNÁN
"ESTIMACIÓN Y ANÁLISIS DE LA COBERTURA DE BOSQUES EN EL DEPARTAMENTO DE CUNDINAMARCA MEDIANTE LA INTERPRETACIÓN DE IMÁGENES DE SENSORES REMOTOS".	2013	BELTRÁN ROJAS JENNY PAOLA
"ÍNDICES DE VEGETACIÓN DERIVADOS DEL SENSOR ASTER EN RELACIÓN CON LAS CARACTERÍSTICAS FLORÍSTICAS Y ESTRUCTURALES DE LOS BOSQUES DE MANGLES, EN EL MUNICIPIO DE NUQUÍ".	2013	VELANDIA DÍAZ ROSAURA MARÍA DEL PILAR
"REVISIÓN Y AJUSTE A LA INFORMACIÓN Y PROCESAMIENTOS GEOGRÁFICOS UTILIZADOS EN LA UNIDAD ADMINISTRATIVA ESPECIAL DE BOSQUES DE CUNDINAMARCA (JAEBC) PARA LA IDENTIFICACIÓN DE NÚCLEOS FORESTALES PRODUCTIVOS EN LA PROVINCIA DE UBATE (CUNDINAMARCA)".	2013	GONZÁLEZ BARRETO OSCAR ERNESTO
"TRABAJO DE PASANTÍA ENCAMINADO A APOYAR LAS ACTIVIDADES DE EVALUACIÓN DE LA RESISTENCIA A LA FLEXIÓN DE MADERA LAMINADA ENCOLADA CON UNIONES DENTADAS".	2013	UNRIZA VARGAS JAIME ANDRÉS, VEGA AHUMADA ADRIANA CAROLINA
"EVALUACIÓN DE CALIDAD DE LA MADERA DE PROSOPIS ALBA GRISEB, PARA USOS SÓLIDOS PROVENIENTES DE RODALES SEMILLEROS EN LA REGIÓN CHAQUEÑA, ARGENTINA".	2013	MOLINA BEJARANO ALISSON DAYANN
"EVALUACIÓN DE LA CALIDAD DE LA MADERA DE Acacia mangium willd, PROCEDENTE DEL CORREGIMIENTO DE PLANAS DEPARTAMENTO DEL META, COLOMBIA".	2013	VARGAS ACOSTA PABLO ANDRÉS
"REVISIÓN DE ALGUNOS AVANCES EN MLC Y FINGER JOINT EN BRASIL Y COLOMBIA Y LAS VENTAJAS DE SU APLICACIÓN".	2013	SABOGAL AGUILAR DIANA MARCELA
"SECADO ARTIFICIAL DE LA MADERA JUVENIL DE ACACIA (Acacia mangium) PROVENIENTE DEL MUNICIPIO DE PUERTO GAITÁN (META)".	2013	PRIETO MEJÍA JOHN JAIRO
"DURABILIDAD NATURAL E INDUCIDA PARA UNA MADERA DEL BOSQUE HUMEDO TROPICAL DEL MAGDALENA MEDIO COLOMBIANO".	2013	BELTRÁN HERNÁNDEZ DIEGO HERNÁN, CAICEDO VELÁSQUEZ JENNY PAOLA
"UBICACIÓN LOGÍSTICA DE UN CENTRO DE ACOPIO PARA RESIDUOS VEGETALES GENERADOS EN LOS TRATAMIENTOS DE ARBORICULTURA, ADELANTADOS POR	2013	REA BORJA VERÓNICA LIZETH

Trabajos de grado de Ingeniería Forestal 2003 - 2013

TITULO TRABAJO DE GRADO	Año grado	AUTORES
CODENSA EN LA CIUDAD DE BOGOTÁ.		
"ACOMPANAMIENTO TÉCNICO AL ESTABLECIMIENTO DE 50 HECTÁREAS EN SISTEMAS PRODUCTIVOS FORESTALES EN LOS MUNICIPIOS DE GUADUAS Y CAPARRAPI, CUNDINAMARCA".	2013	ARIZA ORTIZ CAMILO ENRIQUE, RIOS LONDONO YESID
"APOYO AL PROYECTO FOMENTO A LOS SISTEMAS FORESTALES Y AGROFORESTALES EN LA JURISDICCIÓN DE CORPOGUAVIO, COLOMBIA".	2013	GONZÁLEZ PEÑA YULLY TATIANA
"ASISTENCIA TÉCNICA PARA EL PROCESO DE REFORESTACIÓN DE 50 HECTÁREAS EN SISTEMAS AGROFORESTALES, EN EL CORREDOR VIAL BOGOTÁ - VILLAVICENCIO".	2013	GOMEZ CAICEDO CLAUDIA MARCELA
"PLAN DE MANEJO FORESTAL EN LA ESCUELA MILITAR DE CADETES GENERAL JOSÉ MARÍA CORDOBA EN LA CIUDAD DE BOGOTÁ".	2013	RINCÓN SANABRIA HENRY ALEXANDER
"PROPAGACIÓN SEXUAL DE BALSÓ BLANCO (Heliocarpus popayanensis Hook & Arn) Y Jagua (Genipa americana L.) EN DIFERENTES SUSTRATOS".	2013	OJEDA PÉREZ DIEGO ANDRÉS
"PROPUESTA DE MANEJO DE INSECTOS DANINOS Y ANÁLISIS DE LA FLUCTUACIÓN POBLACIONAL CON ÉNFASIS EN PERFORADORES DEL FUSTE (Platypodinae) EN PLANTACIONES COMERCIALES DE Acacia mangium Willd. DE LA EMPRESA COOPERACIÓN VERDE S.A. EN PUERTO GAITÁN META".	2013	BELTRÁN DÍAZ MAIRA ALEXANDRA
"EFECTIVIDAD DE CEBOS A BASE DE ENTOMOPATÓGENOS Y EXTRACTO VEGETAL PARA MANEJO DE HORMIGA ARIERA (Atta laevigata) EN PLANTACIONES FORESTALES DE VILLANUEVA (CASANARE)".	2013	ARIAS SANCHEZ MARIA NATALIA
"PROGRAMA DE MANEJO FORESTAL PARA LA MICROREGIÓN SUR ORIENTAL DEL MUNICIPIO DE SAN ANTONIO DEL TEQUENDAMA".	2013	RIVERA GALVIS LUIS ADRIAN
"INFLUENCIA DEL AGENTE PATÓGENO Fusarium scirpi Lamb & Fautrey A NIVEL MICROSCÓPICO Y MACROSCÓPICO EN LA MADERA DE Aspidosperma quebracho - blanco EN SANTIAGO DEL ESTERO ARGENTINA".	2013	AMÓRTEGUI GÓMEZ INGRID CAROLINA
"ESTABLECIMIENTO Y EVALUACIÓN TEMPRANA DE ENSAYOS DE ENMIENDAS Y FERTILIZACIÓN PARA LAS ESPECIES Eucalyptus pellita F. Muell, Pinus Caribaea var. Hondurensis (Sénécl) Barr.e Golf y Acacia mangium. Willd EN EL MUNICIPIO DE PUERTO GAITÁN, DEPARTAMENTO DEL META".	2013	GUARÍN GARCÍA CARLOS MARIO
"EVALUACIÓN DE LA RELACIÓN SUELO - MICORRIZA - PLANTA EN LAS FASES DE OBTENCIÓN DE UN BIOFERTILIZANTE A PARTIR DE ESPORAS NATIVAS DE MICORRIZA ARBUSCULAR ASOCIADAS A LA ESPECIE Quercus humboldtii, DEL ÁREA DE VILLA DE LEYVA, BOYACÁ".	2013	QUIJANO PINZON MARIA ALEJANDRA, RESTREPO RODRIGUEZ MARCELA ANDREA, RODRIGUEZ ALBARRACIN HEIDY SOLEDAD
"CUANTIFICACIÓN ESTÁTICA DEL CARBONO Y MACRONUTRIENTES EN PLANTACIONES COMERCIALES DE Pinus caribaea y Acacia mangium, EN EL DEPARTAMENTO DEL META, COLOMBIA".	2013	ALMONACID VELOSA IVON FERNANDA
"FORMULACIÓN LINEAL PARA OPTIMIZAR LA PROGRAMACIÓN DEL TRANSPORTE DE PALANCA MINERA DE Eucalyptus globulus EN EL NÚCLEO ORIENTE (CUNDINAMARCA - BOYACÁ) REFORESTADORA EL GUÁSIMO S.A. ARGOS S.A.".	2012	DIAZ CRUZ YAIR
"DIVERSIDAD FLORÍSTICA A TRAVÉS DE UN GRADIENTE ALTITUDINAL, ENTRE 900 - 1900m SOBRE EL NIVEL DEL MAR EN CUBARRAL - META".	2012	FORERO GUTIERREZ OMAR SANTIAGO, ROJAS TRIANA FRANCISCO
"ESTIMACIÓN DE LOS SERVICIOS ECOSISTÉMICOS PRESTADOS POR LA MICROCUENCA LA LEJÍA A LA VEREDA LAS ROSITAS EN EL MUNICIPIO DE ARBELAEZ (CUNDINAMARCA) COLOMBIA".	2012	GUEVARA CAMACHO MARCELA CAROLINA
"BOSQUES SECUNDARIOS: UNA ALTERNATIVA ESTRATÉGICA PARA EL DESARROLLO DE LAS POLÍTICAS PÚBLICAS FORESTALES EN COLOMBIA".	2012	REYES BALLESTEROS LUIS ALEJANDRO
"ESTUDIO XILOLÓGICO DEL LENO DE 50 SP. CARACTERÍSTICAS DE BOGOTÁ D.C. Y ALGUNAS ZONAS ALEDAÑAS".	2012	TRIMINO FLÓREZ IVÁN CAMILO, RAMIREZ SIERRA ANDREA
"RESPUESTA DEL Eucalyptus pulverulenta A LA PROPAGACIÓN VEGETATIVA POR EL MÉTODO DE MINIESTACA".	2012	QUIROGA RIVERA OMAR ALEJANDRO
"ESTUDIO DEL CRECIMIENTO EN ETAPA DE VIVERO DE Tabebuia rosea inoculada CON HONGOS DE LA CLASE glomeromycetes EN SAN JUAN DE RÍO SECO - CUNDINAMARCA".	2012	ARIAS HERNÁNDEZ JAIME ANDRÉS
"EVALUACIÓN DE LA MESO FAUNA INSECTIL (clase: Collembola) EN SUELOS DE LOS RODEALES DE LAS ESPECIES Gmelina arborea Roxb y Pachira quinata (Jacq) W.S. ALVERSON EN EL MUNICIPIO DE ZAMBRANO BOLÍVAR".	2012	RAMOS DIAZ ADRIANA & John Fernando Díaz Martínez (aun no graduado para 2013)
"MODELACIÓN DE LA CALIDAD DE ÍNDICE DE SITIO - SUELO SITIO ESPECÍFICO MEDIANTE CRITERIOS DE DISPONIBILIDAD DE NUTRIENTES EN PLANTACIONES DE Gmelina arborea y Pachira quinata EN BOSQUE SECO TROPICAL (ZAMBRANO - BOLÍVAR)".	2012	CAGUASANGO ERASO SILVIA MARCELA
"DISEÑO E IMPLEMENTACIÓN DE UN PANEL DE CONTROL INTEGRADO PARA EL SEGUIMIENTO DE LA GESTIÓN DE OPERACIONES EN LA LÍNEA DE MADERAS DE MASISA S.A. PLANTA CABRERO (CHILE)".	2012	CALDERON GIL CLAUDIA JOHANNA, TAUTIVA ROZO KAROL GINNETH
"CONTROL Y SEGUIMIENTO DEL PROYECTO "RED DE COLEGIOS AGROPECUARIOS DEL CAQUETÁ" CONVENIO CAFF-0029 CANAGUACHAL ONG - ORGANIZACIÓN INTERNACIONAL PARA LAS MIGRACIONES OIM".	2012	MARTINEZ PATIÑO HUGO FERNEY
"ANÁLISIS MULTITEMPORAL DE COBERTURA Y USO DEL SUELO A PARTIR DE IMÁGENES SATELITALES PARA DETERMINAR EL ESTADO DE LAS ÁREAS DE NACIENTES EN LAS CUENCAS DEL RÍO LIMÓN Y RÍO DE ORO".	2012	LEON PRIETO DANIEL OSWALDO
"DIAGNÓSTICO DE LAS PLANTACIONES DE CAUCHO (Hevea brasiliensis) EN PRODUCCIÓN EN EL DEPARTAMENTO DEL GUAVIARE"	2012	RINCON GUERRERO VICTOR ALFONSO
"EVALUACIÓN DEL IMPACTO SOBRE EL APROVECHAMIENTO DE LA PALMA CHIQUICHQUI (Leopoldina piassaba Wallace) EN GUAINÍA COLOMBIA".	2012	VILLARRAGA CARDENAS YESSICA MARITZA, CASTRO GÓMEZ JULIÁN DAVID, PARDO GUTIÉRREZ SONIA CAMILA
"INCIDENCIA DE LA MINERÍA EN LAS RESERVAS FORESTALES PROTECTORAS PRESENTES EN EL CORREDOR DE CONSERVACIÓN CHINGAZA - SUMAPAZ - GUERRERO".	2012	ANGULO MUÑOZ CAMILO ANDRÉS, MORALES MORA GIOVANNY ANDRÉS
"EFICIENCIA DEL USO DE LA LUZ COMO HERRAMIENTA DE ANÁLISIS PARA EL ESTUDIO DE BALANCE DE CARBONO EN ECOSISTEMAS FORESTALES. RELEVANCIA GLOBAL Y TÉCNICAS DE MEDIDA. CASO ESTUDIO: SAN ROSSORE, ITALIA - PISA".	2012	SANTACRUZ TOVAR DIANA MILENA
"EVALUACIÓN DEL CONTENIDO DE NITRÓGENO EN LA BIOMASA Y ESTUDIO DE LA NODULACIÓN EN Ulex europaeus EN EL PARQUE NACIONAL ENRIQUE OLAYA HERRERA".	2012	BENAVIDES RODRIGUEZ DEISSY CAROLINA
"ESTADO ACTUAL DEL MECANISMO REDD (REDUCCIÓN DE EMISIONES DE DEFORESTACIÓN Y DEGRADACIÓN) EN COLOMBIA".	2012	MOSQUERA RAMÍREZ GUSTAVO ADOLFO
"REVISIÓN Y ANÁLISIS DE LAS IMPLICACIONES PARA COLOMBIA DE LA PARTICIPACIÓN EN EL MECANISMO REDD+ REDUCCIÓN DE EMISIONES POR DEFORESTACIÓN Y DEGRADACIÓN".	2012	DUARTE ROJAS BIBIANA ANDREA
"REALIDADES Y POSIBILIDADES DE LA CERTIFICACIÓN FORESTAL VOLUNTARIA DE BOSQUE NATURAL EN COLOMBIA".	2012	AGUILAR CORDOBA RICARDO ANDRÉS
"ESTUDIO MULTITEMPORAL BASADO EN UN SISTEMA DE INFORMACIÓN GEOGRÁFICO SIG PARA DETERMINAR EL CAMBIO DEL USO DEL SUELO DURANTE LOS ÚLTIMOS DIEZ AÑOS EN EL SECTOR SUR ORIENTAL DE LAS LOCALIDADES RAFAEL URIBE URIBE Y SAN CRISTOBAL EN LA CIUDAD DE BOGOTÁ".	2012	CONTRERAS GÓMEZ LUIS JAVIER
"IDENTIFICACIÓN DE NÚCLEOS FORESTALES PRODUCTIVOS MEDIANTE LA IMPLEMENTACIÓN DE UN SIG EN LA UNIDAD ADMINISTRATIVA ESPECIAL BOSQUES DE	2012	FONSECA GUTIÉRREZ ANA JULIER

Trabajos de grado de Ingeniería Forestal 2003 - 2013

TITULO TRABAJO DE GRADO	Año grado	AUTORES
CUNDINAMARCA (JAEBC)".		
"CARACTERIZACIÓN ANATÓMICA DEL LEÑO DE 50 ESPECIES REPRESENTATIVAS DE BOGOTÁ D.C."	2012	ALVAREZ GALLARDO MARIA FERNANDA, HINGAPIE ALMECIGA JAIR FERNANDO
"INCIDENCIA DE CUATRO ADHESIVOS, SOBRE EL COMPORTAMIENTO MECÁNICO DE MADERA LAMINADA ENCOLADA EN CINCO ESPECIES DE AMPLIO USO Y COMERCIALIZACIÓN EN COLOMBIA".	2012	LÓPEZ YELA FRANCIA NATALY
"DETERMINACIÓN DE RASGOS FUNCIONALES DEL XILEMA EN ESPECIES FORESTALES TROPICALES DE LA CUENCA MEDIA DEL RÍO ATRATO, COLOMBIA".	2012	RODRÍGUEZ GONZÁLEZ IVÁN CAMILO
"DIAGNÓSTICO BASE PARA EL ANÁLISIS AMBIENTAL TERRITORIAL EN EL MUNICIPIO DE FUNZA".	2012	BARRERA MERCHÁN ANDREA VIVIANA
"EVALUACIÓN DE LA REVISIÓN Y AJUSTE EFECTUADA AL PLAN DE ORDENAMIENTO TERRITORIAL DEL MUNICIPIO DE SOACHA - CUNDINAMARCA".	2012	COBO VILLAMIL NURY
"SEGUIMIENTO AL CONTROL Y VIGILANCIA DEL TRÁFICO Y COMERCIALIZACIÓN DE MADERA Y PRODUCTOS FORESTALES NO MADERABLES PROVENIENTES DE LOS BOSQUES NATURALES Y PLANTACIONES EN LA JURISDICCIÓN DE LA CORPORACIÓN AUTÓNOMA REGIONAL DE CUNDINAMARCA (CAR)".	2012	GARCÍA CANTILLO LESLY JINETH, GUARÍN GARCÍA CARLOS JULIÁN
"ACOMPANAMIENTO TÉCNICO A LA UNIDAD ADMINISTRATIVA ESPECIAL "BOSQUE DE CUNDINAMARCA - JAEBC" EN EL ESTABLECIMIENTO DE UN VIVERO FORESTAL DE ESPECIES NATIVAS EN EL MUNICIPIO DE NOCAIMA, CUNDINAMARCA Y DISEÑO DE UNA CARTILLA".	2012	SALAZAR HERNÁNDEZ GUSTAVO, SÁNCHEZ SALINAS MARITZA
"ACOMPANAMIENTO TÉCNICO PARA LA REFORESTACIÓN DE 50 ha EN LOS MUNICIPIOS DE SUPATÁ Y VERGARA (CUNDINAMARCA)".	2012	CASTILLO SIERRA ALEXANDER, GONZÁLEZ SANABRIA MAYRA DANIELA
"ESTUDIO DE FACTIBILIDAD PARA EL ESTABLECIMIENTO DE UNA PLANTACIÓN DE HIGUERILLA EN COLOMBIA".	2012	HERNÁNDEZ CASTIBLANCO ANGELA LUCÍA
"EVALUACIÓN EN CAMPO DEL EFECTO DE HONGOS ENTOMOPATÓGENOS (Metarhizium anisopliae y Beauveria bassiana) y Nemátodos Entomopatógenos (Steinernema sp.), EN EL CONTROL DE CHINCHE DE ENCAJE (Dictyla monotropidida Stal.) EN LOS DEPARTAMENTOS DE CALDAS Y QUINDÍO".	2012	LESMES LOZADA MARY LUZ
"DISEÑO E INSTALACIÓN DE PARCELAS PERMANENTES DE MONITOREO EN PLANTACIONES DE Acacia mangium Willd, Eucalyptus pellita F. Muell. Y Pinus caribaea var. Hondurensis Barret & Golfari, PUERTO GAITÁN, META".	2012	LAVERDE BARRERO XIMENA ALEXANDRA
"DIAGNÓSTICO INICIAL DEL CRECIMIENTO DE Eucalyptus pellita SOMETIDA A DIFERENTES TRATAMIENTOS DE ENMIENDAS".	2012	GIRALDO CHARRIA DIANA LUCÍA, PARRA CAMACHO LUIS FERNANDO
"ESTADO DEL ARTE DE ESTUDIOS DE VALORACIÓN ECONÓMICA DEL ARBOLADO URBANO REALIZADOS EN DIFERENTES PAÍSES".	2012	CUBILLOS LEGUIZAMO ADRIANA CHARLEYN
"DISEÑO DE ESTRATEGIAS DE MANEJO SILVICULTURAL DE RELICTOS DE BOSQUE DE ROBLE Quercus humboldtii (Bonp) EN LA CUENCA DEL RÍO GUACHA".	2012	GARCÍA GIL NATALY ANDREA
"PROYECCIÓN DE UNA HERRAMIENTA TECNOLÓGICA PARA FORTALECER LOS PROCESOS OPERATIVOS DE CAMPO DE INVENTARIOS FORESTALES EN BOSQUES NATURALES - COLOMBIA".	2011	GONZALEZ CARO MAURICIO, CRESPO ÁLVAREZ JOHN FREDDY
"DESCRIPCIÓN DEL CICLO DE VIDA DE 4 ESPECIES DE MARIPOSAS CON POTENCIAL COMERCIAL Y LA PROPAGACIÓN DE SUS ESPECIES HOSPEDERAS EN EL MUNICIPIO DE FUSAGASUGÁ (CUNDINAMARCA)".	2011	BUITRAGO MOLINA DANIEL FABIÁN, MOYANO SÁNCHEZ DAIRO ALFREDO
"EL GÉNERO hedyosmum (CHLORANTHACEAE) PARA COLOMBIA"	2011	COMBITA QUIGUA PAOLA SILVANA
"CARACTERIZACIÓN DE LA ESTRUCTURA ANATÓMICA DE LA MADERA DE LAS ESPECIES DE LA FAMILIA Bombacaceae PRESENTES EN LA XILOTECA JOSÉ ANATOLIO LASTRA RIVERA DE LA UNIVERSIDAD DISTRITAL FRANCISCO JOSÉ DE CALDAS".	2011	OLAYA CAMACHO YURI VICTORIA
"ESTADO DEL ARTE DE LA INFORMACIÓN ESTADÍSTICA SOBRE LAS PLANTACIONES FORESTALES EN COLOMBIA"	2011	PIRAQUIVE BAUTISTA DIANA PATRICIA
"ESTABLECIMIENTO, FENOLOGIA Y BIOLOGIA REPRODUCTIVA DEL HUERTO SEMILLERO CLONAL DE Eucalyptus globulus (Lbil) EN LA FINCA EL SALITRE CHOACHÍ CUNDINAMARCA"	2011	ANGULO OSPINA CARLOS ALBERTO
"PLAN DE NEGOCIOS PARA LA CREACIÓN DE UNA EMPRESA PRODUCTORA Y COMERCIALIZADORA DE LA NUEZ DE MARAÑÓN EN LA CIUDAD DE BOGOTÁ".	2011	CHAUTA GUTIÉRREZ JERHSON BENICIO
"ESTUDIO DE IMPACTO AMBIENTAL DEL APROVECHAMIENTO DE LAS PLANTACIONES DE EUCALIPTUS GLOBULUS, PINUS RADIATA, PINUS RADIATA PATULA Y ACACIA DECURRENS, EN LA FINCA LAS CAÑADAS, VEREDA BARROBLANCO, EN EL MUNICIPIO DE BOJACA (CUNDINAMARCA)".	2011	CUBILLOS AYALA LEONARDO, PINILLA DÍAZ MILTON ENRIQUE
"DISEÑO E IMPLEMENTACIÓN DEL PLAN DE MANEJO DE LAS MICROCUENCAS QUE ABASTECEN LOS ACUEDUCTOS VEREDALES CON LA PARTICIPACIÓN DE LA COMUNIDAD SUMAPACEÑA"	2011	PEREIRA PRADO MASIEL MELISSA
"GENERACIÓN DE PATRONES DE CORTE A PARTIR DE LA PROGRAMACIÓN MATEMÁTICA PARA LA PLANIFICACIÓN TÁCTICO - OPERATIVA DE ASERRIOS MADEREROS".	2011	HERRERA MEDINA JONNIER FABIÁN
"IMPLEMENTACIÓN Y PROMOCIÓN EN LA SIEMBRA DE ESPECIES AROMÁTICAS Y EXTRACCIÓN DE ACEITES, CON EL FIN DE FORTALECER LA PRÁCTICA DE AGRICULTURA URBANA EN LA LOCALIDAD CUARTA SAN CRISTOBAL, BOGOTÁ - COLOMBIA".	2011	OLAYA LOPEZ CARLOS ALBERTO
"INFLUENCIA DE LOS BOSQUES PLANTADOS DE CIPRES (Cupressus lusitánica Mill), EUCALIPTO (Eucalyptus globulus Labill) Y EL BOSQUE NATURAL EN LA PREDICCIÓN DE CRECIENTES EN LA CUENCA ALTA DEL RÍO SAN CRISTOBAL"	2011	MEDINA AVELLANEDA JUAN CARLOS, REY SANCHEZ ANDRES CAMILO
"ACTUALIZACIÓN CARTOGRÁFICA DE LAS SUSTRACCIONES DEL 2006 - 2010 EN LAS RESERVAS FORESTALES DE LA LEY 2ª DE 1959 EN COLOMBIA".	2011	PINTO MUÑOZ WILLIAM GILBERTO
"ACTUALIZACIÓN CARTOGRÁFICA DE LAS ÁREAS REFORESTADAS, ADQUIRIDAS Y CONSERVADAS POR LA CORPORACIÓN AUTÓNOMA REGIONAL DE BOYACÁ CORPOBOYACÁ, PERIODO 2003 - 2009".	2011	CALDERÓN BULLA EDGAR ALFONSO
"FORMULACIÓN DE UN MODELO PARA DETERMINAR TENDENCIAS DE CAMBIO DE LA COBERTURA VEGETAL DE LA CUENCA DEL RÍO CUBILLOS, MUNICIPIO DE ZIPAQUIRÁ, COGUA Y TAUSA, CUNDINAMARCA, MEDIANTE SISTEMAS DE INFORMACIÓN GEOGRÁFICA"	2011	VALBUENA GAVIRIA DAVID LEONARDO
"DIAGNÓSTICO BASE PARA EL ANÁLISIS AMBIENTAL TERRITORIAL EN EL MUNICIPIO DE LA CALERA (CUNDINAMARCA)".	2011	CASAS VILLATE PAOLA CATALINA, MORENO GONZÁLEZ HÉCTOR FERNANDO
"DIAGNÓSTICO BASE PARA EL ANÁLISIS AMBIENTAL TERRITORIAL EN EL MUNICIPIO DE MOSQUERA".	2011	GUACANEME GUACANEME DIANA MARIBEL
"DETERMINACIÓN DEL USO Y MANEJO SOSTENIBLE DE UN PREDIO CON ROBLEDAL EN ARCABUCO BOYACÁ, CON FINES DE OPTIMIZAR SUS RECURSOS".	2011	ROJAS CASTILLO IVAN JAVIER
"PROPAGACIÓN DE ESPECIES VEGETALES USADAS POR LA COMUNIDAD INDÍGENA DE MACEDONIA, AMAZONÍA COLOMBIANA".	2011	RÍOS CUESTA MÓNICA ANDREA, GOMEZ SILVA YADIRA ALEJANDRA
"ESTANDARIZACIÓN DEL PROTOCOLO PARA LA MICROPROPAGACIÓN DE ROBLE (Quercus humboldtii) A PARTIR DE EMBRIONES".	2011	GONZALEZ PENAGOS MARIA CLAUDIA
"VALORACIÓN PRODUCTIVA DE Jatropha curcas Linneo ASOCIADA A SISTEMAS AGROFORESTALES COMO BASE PARA SU APROVECHAMIENTO SILVOINDUSTRIAL"	2011	QUINTANA LINARES ANGELICA MARIA, PIRAGAUTA SIERRA MONICA

Trabajos de grado de Ingeniería Forestal 2003 - 2013

TITULO TRABAJO DE GRADO	Año grado	AUTORES
"APOYO AL PROGRAMA DE REFORESTACIÓN SUSCRITO ENTRE CORPOGUAVIO Y EL FONDO DE COMPENSACIÓN AMBIENTAL".	2011	ACOSTA LEAL JORGE HUMBERTO
"DETERMINACIÓN DE CURVAS DE CRECIMIENTO PARA <i>Acacia mangium</i> Willd EN LA FINCA LA PACÍFICA MUNICIPIO DE CABUYARO - META".	2011	GAMBA FRANCO JEHIMY LILIANA
"EFECTO DE LA DEPREDACIÓN DE <i>Leptostylus gibbulosus</i> Bates (COLEOPTERA: CERAMBYCIDAE) EN LA GERMINACIÓN DE SEMILLAS DE <i>Sapindus saponaria</i> L. (sapindaceae)".	2011	HERNANDEZ JARAMILLO ALMA JOHANNA
"MICROPROPAGACIÓN IN VITRO DE LA ESPECIE AMENAZADA <i>Abarco Carriniana pyriformis</i> Miers".	2011	URREGO HERNÁNDEZ DAVID FERNANDO
"ESCARABAJOS (COLEOPTERA: SCRABAEOIDEA) COMO POSIBLES ELEMENTOS INDICADORES DEL ESTADO DE CONSERVACIÓN DE LOS BOSQUES AMAZÓNICOS: ESTUDIO DE CASO PARQUE NACIONAL NATURAL AMACAYACU".	2010	OTAVO OLARTE SAMUEL EDUARDO
"ESTABLECIMIENTO DE LOS PROTOCOLOS PARA LA DETERMINACIÓN DEL CONTENIDO DE HUMEDAD EN SEMILLAS DE ONCE ESPECIES DE ÁMBITO FORESTAL FRUTAL Y AGRÍCOLA".	2010	VELÁSQUEZ SIERRA IVON JOHANNA
"EVALUACIÓN DE CAMBIOS EN LA DENSIDAD Y LA DISTRIBUCIÓN ESPACIAL DE LA ESPECIE <i>Eschweilera aff. Coriácea</i> (CD.) S.A. Mori (Lecythidaceae) EN UN GRADIENTE DE INTERVENCIÓN ANTRÓPICA EN BOSQUES DE TIERRA FIRME DEL PARQUE NACIONAL AMACAYACU, EN LA AMAZONÍA COLOMBIANA".	2010	PEDRAZA TORRES DIEGO CAMILO
"CATÁLOGO PRELIMINAR DE LA FLORA VASCULAR DE LOS BOSQUES SUBANDINOS DE LA CUCHILLA, EL FARA (SANTANDER - COLOMBIA)".	2010	MEDINA LOZANO RUTH MARGARITA
"ESTIMACIÓN DEL CARBONO CONTENIDO EN LA BIOMASA FORESTAL AÉREA DE DOS BOSQUES ANDINOS EN LOS MUNICIPIOS DE SANTANDER Y CUNDINAMARCA".	2010	DÍAZ TIMOTE JHONATAN JULIÁN, PÉREZ LARA MARTÍN CAMILO
"SELECCIÓN PARTICIPATIVA DE ESPECIES FORESTALES APTAS PARA LA RECUPERACIÓN, CONSERVACIÓN Y MANEJO DE LA MICROCUENCA DE LA LEJÍA, CUNDINAMARCA COLOMBIA".	2010	PÉREZ VEGA JULIETH STEFANIE VICTORIA, ACOSTA RODRÍGUEZ LEIDY CONSTANZA
"LA RELACIÓN ENTRE DESERTIFICACIÓN Y POBREZA EN EL ALTIPLANO CUNDIBOYACENSE Y LINEAMIENTOS ESTRATÉGICOS PARA LA GESTIÓN".	2010	RAMÍREZ VALENCIA ANDRÉS FELIPE
"ANÁLISIS DE LOS MECANISMOS DE FINANCIACIÓN PARA EL ESTABLECIMIENTO DE LAS PLANTACIONES FORESTALES COMERCIALES EN LA REGIÓN BOGOTÁ - CUNDINAMARCA."	2010	LÓPEZ CARREÑO EVELIN YOLIMA, SUÁREZ ALBORNOZ YURY ANDREA
"ANÁLISIS DEL COMERCIO INTERNACIONAL DE PRODUCTOS MADEREROS Y OPORTUNIDADES DE LA APUESTA COLOMBIANA PARA AUMENTAR SU PARTICIPACIÓN".	2010	HERNÁNDEZ ESPINOSA SINDY JOHANNA, VELÁSQUEZ NARANJO AUDIER OROSMAN
"DIAGNÓSTICO BASE PARA EL ANÁLISIS AMBIENTAL TERRITORIAL EN EL MUNICIPIO DE TENJO".	2010	NIEVES RODRÍGUEZ EDNA CATALINA
"ESTUDIO COMPARATIVO DE LA RESISTENCIA MECÁNICA Y PROPIEDADES FÍSICAS DE LA MADERA DE LAS CUATRO ESPECIES DEL GÉNERO <i>Pinus</i> MAS COMERCIALIZADAS EN COLOMBIA".	2010	CARDOZO RODRÍGUEZ MARCO ANTONIO, GARAVITO QUESADA OSCAR IVAN
"CARACTERIZACIÓN ANATÓMICA DE LA MADERA DE LA FAMILIA Lauraceae PRESENTE EN LA COLECCIÓN DE LA XILOTECA JOSÉ ANATOLIO LASTRA RIVERA".	2010	MOYA RUBIO YULI JUDITH
"CONSOLIDACIÓN DE UN SISTEMA DE INFORMACIÓN SOBRE MADERAS DE IMPORTANCIA ECONÓMICA EN EL MERCADO, EN LAS PRINCIPALES CIUDADES DEL PAÍS".	2010	TORRES RODRÍGUEZ SANTIAGO
"EFECTO DE LA SATURACIÓN QUÍMICA EN LA ESTABILIDAD DIMENSIONAL DE 30 ESPECIES MADERABLES DE FRECUENTE COMERCIALIZACIÓN EN COLOMBIA".	2010	CABEZAS MESIAS MERCYS YURANI
"EVALUACIÓN DEL COMPONENTE FORESTAL EN EL ORDENAMIENTO AMBIENTAL EN EL SECTOR OCCIDENTAL DEL MUNICIPIO DE SAN ANTONIO DE TEQUENDAMA".	2010	NINO MÉNDEZ ANDREA, PATINO OVIEDO FABIÁN ANDRÉS
"ACERCAMIENTO A LA IDENTIFICACIÓN DE LOS PRINCIPALES PRODUCTOS NO MADERABLES (PFNM) USADOS EN EL DEPARTAMENTO DE CUNDINAMARCA - ESTUDIO DE CASO".	2010	ALTURO RAMÍREZ NIRY YANETH, DÍAZ MARTÍNEZ LORENA SABRINA
"MODELACIÓN DEL CRECIMIENTO DE 15 ESPECIES ARBOREAS QUE INTERFIEREN EN REDES ELÉCTRICAS DE MEDIA TENSIÓN EN BOGOTÁ LUEGO DE SER SOMETIDAS A PODAS".	2010	ROJAS TAYO DIANA KATHERINE, CONTRERAS GALINDO BRIGITTE TATIANA
"ESTUDIO DEL CRECIMIENTO EN FASE DE VIVERO DE <i>Coffea arabica</i> INOCULADO CON DIFERENTES CONCENTRACIONES DE HONGOS <i>Glomeromycetes</i> EN SAN JUAN DE RIOSECO - CUNDINAMARCA".	2010	CASTRO RUBIO XIMENA
"CONOCIMIENTO DE LOS PRODUCTOS FORESTALES NO MADERABLES (PFNM) QUE SE COMERCIALIZAN EN LOS PRINCIPALES CENTROS DE ACOPIO Y DISTRIBUCIÓN EN LA CIUDAD DE BOGOTÁ."	2010	BENAVIDES GIL JULIÁN RICARDO
"EFECTO DE LA INOCULACIÓN CON HONGOS MICORRÍZICO ARBUSCULARES SOBRE EL CRECIMIENTO EN ETAPA VIVERO DE <i>Lafoesia acuminata</i> EN SAN JUAN DE RIOSECO, CUNDINAMARCA, COLOMBIA".	2010	ABONDANO PINEDA ADRIANA
"RELACIÓN DE LA HORMIGA ARRIERA (<i>Atta sexdens</i> L.) CON LA VEGETACIÓN EXISTENTE ALREDEDOR DE SUS NIDOS EN BOSQUES DEL SUR DEL TRAPECIO AMAZÓNICO (COLOMBIA)".	2010	MEJÍA ESTUPIÑAN JUAN PABLO
"BASES SILVICULTURALES Y TECNOLOGÍA DE LA MADERA PARA EL MANEJO DE SALADILLO ROJO (<i>Caraipea llanorum</i> Cuat.) EN ZONAS NATURALES (MUNICIPIO DE PUERTO CARREÑO - DEPARTAMENTO DE VICHADA".	2010	TORRES FUENTES AMY CAROLINA, VILLAZANA FIGUEROA MARÍA ANGÉLICA
"EFECTO DE LA FERTILIZACIÓN CON N-P-K, EN LA POBLACIÓN DE TRES GRUPOS FUNCIONALES DE MICROORGANISMOS (HONGOS, BACTERIAS Y ACTINOMICETOS) Y EN EL METABOLISMO GLOBAL DEL SUELO, EN PLANTACIONES DE <i>Gmelina arborea</i> EN BOSQUE SECO TROPICAL DEL BAJO MAGDALENA".	2010	HURTADO HERNÁNDEZ DIANA CAROLINA, MANOTAS VALENCIA DANIEL ANTONIO
"DIAGNÓSTICO PRELIMINAR DE ATAQUES DE HORMIGA ARRIERA EN PLANTACIONES FORESTALES EN LOS MUNICIPIOS DE MEDINA Y UBALÁ DE LA JURISDICCIÓN DE CORPOGUAVIO".	2010	DEVIA CARTAGENA RICARDO
"ESTABLECIMIENTO DE LA POBLACIÓN BASE PARA EL MEJORAMIENTO GENÉTICO DEL <i>Eucalyptus globulus</i> Labill EN COLOMBIA".	2010	LEDESMA ORTIZ ANGELA GYSELLA & Harold Giovanni Zambrano Ávila (aun no graduado para 2013)
"EVALUACIÓN DEL DESEMPEÑO INICIAL DE PLÁNTULAS DE ALGUNAS ESPECIES FORESTALES ÚTILES PARA LA COMUNIDAD DE MACEDONIA (AMAZONAS) E IDENTIFICACIÓN DE SITIOS POTENCIALES DE ESTABLECIMIENTO".	2010	SOLANO PALACIOS ÁNGELA YAZMIN, USECHE RODRÍGUEZ ANA MARÍA
"INFLUENCIA DE LA EDAD DE PLANTACIÓN Y CARACTERÍSTICAS DE LOS SUELOS EN LA DIVERSIDAD DE TERMITAS EN PLANTACIONES DE CAUCHO (<i>Hevea brasiliensis</i> (Willd. Ex A. Juss) Muell. Arg.) EN EL MUNICIPIO DE PUERTO LÓPEZ (META - COLOMBIA)".	2010	HERNÁNDEZ ANZOLA ANA MARÍA, MALAGÓN ALDANA LEONARDO ANDRÉS
"ANÁLISIS DE LA RESPIRACIÓN MICROBIANA EN SUELOS CON COBERTURA DE PLANTACIONES DE <i>Pachira quinata</i> . MUNICIPIO DE ZAMBRANO - BOLÍVAR (BOSQUE SECO TROPICAL)".	2010	BARRIOS SALAZAR CARLOS ANDRÉS, RODRÍGUEZ BENAVIDES KAREN LILIANA
"APOYO PARA EL MONTAJE Y ADECUACIÓN DE UN VIVERO FORESTAL CON EL FIN DE GENERAR EMPoderamiento A ESTUDIANTES Y PADRES DE FAMILIA DEL COLEGIO NUESTRA SEÑORA DE LAS MERCEDES NUESTRA NORTE DE SANTANDER".	2010	CHONA LEAL JHON ALEXANDER
"DEFINICIÓN, IDENTIFICACIÓN Y CARACTERIZACIÓN DE LAS ZONAS VERDES, DE LOS BOSQUES URBANOS UBICADOS EN ESPACIO PÚBLICO DE USO PÚBLICO Y LOS PAISAJES DE LA CIUDAD DE BOGOTÁ D.C."	2010	PARRA SEGURA LADY CAROLINA, REYES GONZÁLEZ DEIVIS

Trabajos de grado de Ingeniería Forestal 2003 - 2013

TITULO TRABAJO DE GRADO	Año grado	AUTORES
"CARACTERIZACIÓN, ANÁLISIS Y RECOMENDACIONES DEL ESTADO ACTUAL DE LA LINEA DE JADINERÍA EN EL ESPACIO PÚBLICO DE USO PÚBLICO DE BOGOTÁ D.C."	2010	HERNÁNDEZ DÍAZ KENNY STEVEN
"APOYO A LA ELABORACIÓN DE LOS PLANES DE ORDENACIÓN FORESTAL PARA LA CUENCA DEL RÍO GUAPE EN LOS MUNICIPIOS DE LEJANIAS Y EL CASTILLO Y LA PARTE BAJA DE LA CUENCA DEL RÍO META (SUBCUENCAS DE LOS RÍOS YUCAO Y MANACACIAS) EN LOS MUNICIPIOS DE PUERTO GAITAN Y PUERTO LÓPEZ - DEPARTAMENTO DEL META - MEDIANTE ECOSISTEMAS FORESTALES".	2010	POLINDARA ROMERO CLAUDIA JOAN
"EXPERIENCIAS DE CERTIFICACIÓN FORESTAL VOLUNTARIA EN BOSQUES NATURALES DE COLOMBIA MANEJADOS POR EMPRENDIMIENTOS COMUNITARIOS: ESTUDIO DE CASO".	2010	REVUELTAS SILVA ORFY ROCÍO
"APOYO TÉCNICO Y SEGUIMIENTO DEL PROCESO DE APROVECHAMIENTO FORESTAL Y FORMULACIÓN DE LA BASE DE DATOS PARA LA CORPORACIÓN AUTÓNOMA REGIONAL DE CUNDINAMARCA, OFICINA PROVINCIAL BAJO MAGDALENA".	2010	VALENZUELA HERNÁNDEZ PEDRO ANTONIO
"EVALUACIÓN DEL ESTADO ACTUAL DE MANEJO DE LAS ÁREAS PROTEGIDAS DEL CORREDOR DE CONSERVACIÓN CHINGAZA, SUMAPAZ, CERROS ORIENTALES, PÁRAMO DE GUERRERO".	2010	ROMERO PÁEZ JENNIFER ANDREA, SALAZAR LATORRE NATALIA
"DISEÑO DEL PARQUE ECOLÓGICO URBANO ENTRE LOS HUMEDALES DE NEUTA Y TIERRA BLANCA, EN EL MUNICIPIO DE SOACHA CUNDINAMARCA".	2010	MARTÍNEZ MARTÍNEZ HENRY POMPILIO
"CAMBIOS EN LA DISTRIBUCIÓN ESPACIAL Y ABUNDANCIA DE LA PALMA Bombona (Iriartea deltoidea Ruiz & Pav. ARECACEAE) EN DIFERENTES GRADOS DE INTERVENCIÓN ANTROPOGÉNICA DE LOS BOSQUES DE TIERRA FIRME DEL PARQUE NACIONAL NATURAL AMACAYACU, AMAZONAS - COLOMBIA".	2010	GONZÁLEZ MARTÍNEZ ROY OSWALDO
"FORMULACIÓN DEL PROGRAMA DE RESTAURACIÓN ECOLÓGICA PARA EL PLAN DE ORDENACIÓN Y MANEJO DE LA CUENCA DEL RÍO CHICAMOCHA (BOYACÁ)".	2010	CERINZA VANEGAS ADRIANA, PERALTA GÓMEZ BIBIANA ANDREA
"FORMULACIÓN DE LINEAMIENTOS PARA EL PLAN DE CAPACITACIÓN DE LOS ACTORES DE LA CADENA FORESTAL, BOGOTÁ - CUNDINAMARCA."	2010	BOHÓRQUEZ BRAVO ANDRÉS FELIPE, CASTAÑEDA GONZÁLEZ LUISA MARÍA
"CARACTERIZACIÓN DE LOS PERMISOS DE EXPORTACIÓN DE TAGUA EN EL PUERTO BOGOTÁ D.C. PERIODO 2006 - 2008".	2010	HERNÁNDEZ GÓMEZ LAURA
"DISEÑO, ANÁLISIS DE CAPACIDAD DE CARGA E IMPLEMENTACIÓN DE LA INTERPRETACIÓN AMBIENTAL PARA EL SENDERO ECOTURÍSTICO "CERRO QUININI" EN EL MUNICIPIO DE TIBACUY".	2010	PINZÓN VELÁSQUEZ VIVIANA ALEJANDRA
"PROYECTO DE APOYO A LAS ACTIVIDADES DESARROLLADAS POR EL GRUPO DE PERCEPCIÓN REMOTA Y APLICACIONES GEOGRÁFICAS DEL CENTRO DE INVESTIGACIÓN Y DESARROLLO EN INFORMACIÓN GEOGRÁFICA (CIAF)".	2010	REBOLLO BARRIOS MARÍA ELENA
"EVALUACIÓN DE PROCESOS, INSTRUMENTOS Y HERRAMIENTAS PARA LA GESTIÓN DEL RIESGO EN DESLIZAMIENTOS, INUNDACIONES E INCENDIOS FORESTALES EN LA JURISDICCIÓN DE LA CAR CUNDINAMARCA".	2010	SABOGAL ARDILA LUZ MARY
"ANÁLISIS DE LA BASE DE DATOS DE MÓDULO DE INCENDIOS FORESTALES DEL INSTITUTO DE HIDROLOGÍA, METEOROLOGÍA Y ESTUDIOS AMBIENTALES - IDEAM".	2010	MONTILLA MEDINA MARÍA CELESTE, ZAPATA DAZA YOLIMA
"PROPUESTA PARA LA GESTIÓN EFICIENTE DE RESIDUOS MADEREROS GENERADOS EN EL SISTEMA PRODUCTIVO DE LA INDIA, CIMITARRA, SANTANDER COLOMBIA".	2010	CLAVIJO OTALVARO KAREN JULIETH
"ASISTENCIA TÉCNICA PARA EL PROYECTO DE REFORESTACIÓN COMERCIAL Y MANEJO SILVICULTURAL DE LOS PREDIOS DE LA CARBONÍFERA INVERSIONES TOMAS S.A., MUNICIPIO DE LENGUAZUQUE, CUNDINAMARCA".	2010	DÍAZ DÁVILA MARÍA ISABEL, HERNÁNDEZ SILVA JULIETH CATHERINE
"PROPUESTA DE LINEAMIENTOS PARA LA ELABORACIÓN DE PLANES MAESTROS DE SILVICULTURA URBANA".	2010	RICO VALBUENA NICOLÁS, URREA URREGO SANDRA MILENA
"DISEÑO E IMPLEMENTACIÓN DE UNA BASE DE DATOS PARA EL MANEJO DE VIVERO FORESTAL DE LA EMPRESA ACCIÓN VERDE S.A. PREDIO PALESTINA, CORREGIMIENTO DE PLANAS, MUNICIPIO DE PUERTO GAITÁN, DEPARTAMENTO DEL META".	2010	GARRIDO LLANOS MARÍA FERNANDA
"EVALUACIÓN PRELIMINAR DE PRESERVANTES PARA EL CONTROL DE TERMITAS DE MADERA SECA EN CUATRO ESPECIES PROVENIENTES DE PLANTACIONES FORESTALES".	2010	GIRALDO RAMÍREZ MARIBEL
"CARACTERIZACIÓN, ANÁLISIS Y RECOMENDACIONES DEL ESTADO ACTUAL DE LA LINEA DE JARDINERÍA EN EL ESPACIO PÚBLICO DE USO PÚBLICO DE BOGOTÁ D.C."	2010	CÁRDENAS GARZÓN PEDRO ANTONIO, VILLANUEVA ROJAS ESTEFANIA
"ESTABLECIMIENTO DE DOS PARCELAS PERMANENTES PARA EL CONOCIMIENTO Y MONITOREO DE LA BIODIVERSIDAD EN EL MUNICIPIO DE CUBARRAL (META), VEREDA EL VERGEL ALTO Y PALOMAS".	2009	BALLESTEROS MUÑOZ CÉSAR MAURICIO, VILLATE TORRES EDWIN FELIPE
"ESTUDIO DE LA DIVERSIDAD GENÉTICA DEL ROBLE (Quercus humboldtii) EN EL CORREDOR BIOLÓGICO GUATAVITA LA RUSIA IGUAQUE, EL ÁREA NATURAL ÚNICA LOS ESTORAQUES VEREDA PIRITAMA Y SU RELACIÓN CON EL GRADIENTE ALTITUDINAL".	2009	DÍAZ POVEDA JOHANNA LIZETH
"CARACTERIZACIÓN FISIONÓMICA Y ESTRUCTURAL DE LA VEGETACIÓN NATURAL EN CLAROS DE ROBLE, EN LA RESERVA BIOLÓGICA CACHALÚ, MUNICIPIO DE ENCINO (SANTANDER)."	2009	JIMÉNEZ RODRÍGUEZ MARÍA ALEXANDRA
"EFECTO DE LA INTERVENCIÓN ANTRÓPICA EN LA DISTRIBUCIÓN ESPACIAL DE PLÁNTULAS Y SEMILLAS DE Quercus humboldtii y Clusia spp EN DOS BOSQUES ANDINOS COLOMBIANOS".	2009	GUERRERO RODRÍGUEZ SANDRA BIBIANA, PAZ CAMACHO ERIKA ANDREA
"CARACTERIZACIÓN ESTRUCTURAL DE LOS BOSQUES ANDINOS DE LA VERTIENTE ORIENTAL DE CUCHILLA DE FARA (SANTANDER)".	2009	CHAPARRO SAAVEDRA OMAR FELIPE
"CARACTERIZACIÓN FLORÍSTICA Y ESTRUCTURAL DE LOS RELICTOS DE VEGETACIÓN NATURAL PRESENTES EN TRES SITIOS DE LOS CERROS ORIENTALES DE BOGOTÁ D.C.".	2009	GRACIA CUELLAR DORIS MELISA, MAYORGA VÁSQUEZ MARGARITA ROSA
"CARACTERIZACIÓN DE PERFILES Y COMPETENCIAS DE LOS ACTORES DE LA CADENA FORESTAL PRODUCTIVA REGIÓN BOGOTÁ - CUNDINAMARCA".	2009	BARÓN WILCHES VIVIAN SILVANA
"DIAGNÓSTICO SOBRE LA INCORPORACIÓN DE LA GESTIÓN DEL RIESGO EN LOS ESPACIOS CURRICULARES DE LA UNIVERSIDAD DISTRITAL FRANCISCO JOSÉ DE CALDAS".	2009	RODRÍGUEZ PERALTA SANDRA MILENA, CAICEDO RUEDA GABRIEL ESTEBAN
"ESTUDIO DE LAS PROPIEDADES MECÁNICAS DE LA MADERA DE Brosimum rubescens Taub (Palosangre). PROCEDENCIA LETICIA AMAZONAS".	2009	GONZÁLEZ ROSO GLADIS, PASPUR POSSO SEGUNDO DEMETRIO
"ESTUDIO ANATÓMICO DE LAS MADERAS DE LA FAMILIA EUPHORBACEAE REGISTRADAS EN LA COLECCIÓN DE LA XILOTECA JOSÉ ANATOLIO LASTRA RIVERA DE LA UNIVERSIDAD DISTRITAL FRANCISCO JOSÉ DE CALDAS".	2009	BARRAGÁN JAVELA SELENE LINEY, DÍAZ BERNAL ALDO ALBERTO
"MODELO DE APLICACIÓN DE LA NORMA DE SEGURIDAD INDUSTRIAL EN EL LABORATORIO DE TECNOLOGÍA DE MADERAS JOSÉ ANATOLIO LASTRA RIVERA Y EL TALLER DE CARPINTERÍA DE LA UNIVERSIDAD DISTRITAL FRANCISCO JOSÉ DE CALDAS A PARTIR DE LA NORMA Ohsas 18001".	2009	RAMOS DOMÍNGUEZ ADRIANA ISSIS, VELANDIA GRILLO JAIRO ANTONIO
"ANATOMÍA COMPARADA DEL MORFO - GENERO Paraphyllanthoxylon".	2009	MÉNDEZ CÁRDENAS JULIANA DEL PILAR
"ESTUDIO ANATÓMICO DE LAS MADERAS DE LA FAMILIA FABACEAE, REGISTRADAS EN LA COLECCIÓN DE LA XILOTECA JOSÉ ANATOLIO LASTRA RIVERA DE LA UNIVERSIDAD DISTRITAL FRANCISCO JOSÉ DE CALDAS".	2009	HUERTAS BERNAL DIANA CAROLINA, VARGAS ANDRADE SANDRA MILENA
"DESCRIPCIÓN ANATÓMICA DE LA MADERA DE LAS ESPECIES DE LA FAMILIA PINACEAE PRESENTES EN LA XILOTECA JOSÉ ANATOLIO LASTRA RIVERA DE LA	2009	CAICEDO NAVARRO LUIS ENRIQUE

Trabajos de grado de Ingeniería Forestal 2003 - 2013

TÍTULO TRABAJO DE GRADO	Año grado	AUTORES
UNIVERSIDAD DISTRITAL FRANCISCO JOSÉ DE CALDAS.		
"DESCRIPCIÓN ANATÓMICA DE LA MADERA DE ESPECIES DE LAS FAMILIAS CAESALPINACEAE Y CLUSIACEAE REGISTRADAS EN LA XILOTECA JOSÉ ANATOLIO LASTRA DE LA UNIVERSIDAD DISTRITAL FRANCISCO JOSÉ DE CALDAS".	2009	LOZANO DÍAZ NELSON IVÁN, MATEUS HERNÁNDEZ DURLEY
"DESCRIPCIÓN ANATÓMICA DE 59 PROBETAS DE MADERA PARA EL FOMENTO DE LA XILOTECA DEL JARDÍN BOTÁNICO JOSÉ CELESTINO MUTIS DE BOGOTÁ".	2009	GARCÍA GONZÁLEZ ADRIANA LORENA, Oscar Javier Romero Medina (no graduado aun en 2013)
"ESTIMACIÓN DEL DESARROLLO SOSTENIBLE TERRITORIAL MICROREGIONAL EN LA VEREDA DE CUBSIO, MUNICIPIO DE SAN ANTONIO DEL TEQUENDAMA".	2009	RIVERA JAIMES LUCAS ANDRÉS
"EVALUACIÓN DEL ORDENAMIENTO AMBIENTAL DE LA MICRO REGIÓN SUR DEL MUNICIPIO DE SAN ANTONIO DE TEQUENDAMA".	2009	GÓMEZ CHAPARRO CARLOS JORGE LEOPOLDO, Jairo Giovanni Cachihuango Chatano (aun no graduado para 2013)
"CARACTERIZACIÓN DE LA DIVERSIDAD DE ESPORAS DE HONGOS MICORRIZICOS ARBUSCULARES EN LOS SUELOS DE ECOSISTEMAS DE BOSQUE Y PÁRAMO EN LA LOCALIDAD DE SUMAPAZ".	2009	BELTRÁN BELTRÁN JESÚS ALBERTO
"CARACTERIZACIÓN DE LA DIVERSIDAD DE ESPORAS DE HONGOS MICORRIZICOS ARBUSCULARES EN LOS SUELOS DE ECOSISTEMAS DE BOSQUE Y PÁRAMO EN LA LOCALIDAD DE SUMAPAZ".	2009	MUÑETÓN LOZANO CRISTIAN MARTÍN
"DETERMINACIÓN DE COSTOS UNITARIOS Y RENDIMIENTOS PARA LA OBTENCIÓN DE MATERIAL VEGETAL EN EL CENTRO DE PRODUCCIÓN AGROFORESTAL DE LA EMPRESA SEMICOL LTDA. FUSAGASUGÁ - CUNDINAMARCA".	2009	ARIAS QUEVEDO DIANA MARÍA, DÍAZ MESA SANDRA CAROLINA
"PROTOSCOLOS DE PRODUCCIÓN EN VIVERO DE 6 ESPECIES FORESTALES UTILIZADAS EN REVEGETALIZACIÓN (DEPARTAMENTO DEL META)".	2009	CARDONA GÓMEZ YOVANA, RAMÍREZ HERNÁNDEZ JUAN JOSÉ
"EFECTO DE DIFERENTES INÓCULOS COMERCIALES DE HONGOS MICORRIZICOS ARBUSCULARES SOBRE <i>Cerdela montana</i> , EN ETAPA DE VIVERO".	2009	JIMÉNEZ CAMPOS VANESSA
"PRODUCCIÓN DE FRUTOS DEL ROBLE <i>Quercus humboldtii</i> (Bonpl.) EN DOS BOSQUES ANDINOS DE LA CORDILLERA ORIENTAL".	2009	GONZÁLEZ MELO GERMÁN ANDRÉS
"PLAN DE CONSERVACIÓN Y MANEJO DE LA ESPECIE FORESTAL COMINO CRESPO (<i>Aniba perutilis</i> Hemsl) EN EL DEPARTAMENTO DEL META".	2009	RODRÍGUEZ CABRERA GEIMY
"DISEÑO DE CRITERIOS METODOLÓGICOS PARA LA EVALUACIÓN DE LAS PLANTACIONES FORESTALES DEL PROGRAMA SINA II".	2009	MONGUA LUCERO LIGIA, TAMAYO QUINTANA ADRIANA MARCELA
"ESTUDIO COMPARATIVO DEL METABOLISMO Y CUATRO GRUPOS FUNCIONALES DE MICROORGANISMOS EN SUELOS CON COBERTURA DE <i>Gmelina arborea</i> EN DOS EPOCAS CLIMÁTICAS EN EL COMPLEJO MONTERREY FORESTAL (Zambrano, Bolívar)".	2009	CASTRO GÓMEZ JHON JAIME, DEVIA CAÑAR OLGA HELENA
"BIOLOGÍA REPRODUCTIVA DE LA ESPECIE <i>Saurarui scabra</i> Kunth".	2009	SARMIENTO ALONSO NATALIA, VELANDIA CHAVEZ MARIO ALEJANDRO
"CARACTERIZACIÓN DE LOS PRODUCTOS FORESTALES NO MADERABLES (PFNM) E IDENTIFICACIÓN DE USOS TRADICIONALES EN LAS VEREDAS EL AJIZAL MUNICIPIO DE MONQUIRÁ Y CARARE MUNICIPIO DE TOGUI. BOYACÁ (COLOMBIA)".	2009	HERNÁNDEZ ORTIZ JENNY ASTRID
"CONSOLIDACIÓN Y ANÁLISIS DE LA INFORMACIÓN DE SALVOCONDUCTO ÚNICO NACIONAL EXPEDIDO POR LAS CAR PARA LA MOVILIZACIÓN DE MADERA EN COLOMBIA PERIODO 2005 - 2007".	2009	OSORIO CASTIBLANCO DIANA CAROLINA, GONZÁLEZ TORRES JOHN ALEXANDER
"PLAN DE APROVECHAMIENTO FORESTAL DE LA FINCA EL PORVENIR, MUNICIPIO DE LA PALMA - CUNDINAMARCA".	2009	ÁLVAREZ CUBILLOS JERSON JAVIER, MENDOZA LEÓN DIANA CATALINA
"DIAGNÓSTICO DEL COMPONENTE FORESTAL DE LA CUENCA MEDIA DEL RÍO CHICAMOCHA".	2009	MORALES CAÑÓN NAIRO HERNÁN, DIAZ RAMÍREZ JOHNNY FABIÁN
"ANÁLISIS DE FRAGMENTACIÓN DE LA CUENCA ALTA DEL RÍO BOGOTÁ Y SU IMPORTANCIA EN LA FORMULACIÓN DEL PLAN DE MANEJO SIERRAS DEL CHICÓ".	2009	MONTENEGRO PINZÓN PAOLA ANDREA
"APOYO TÉCNICO PROFESIONAL, DOCUMENTACIÓN Y SOPORTE AL GRUPO DE PERCEPCIÓN REMOTA DEL CIAF EN EL PROYECTO PILOTO DE GEOMÁTICA APLICADA AL ORDENAMIENTO Y MANEJO DE LA CUENCA DEL RÍO GUARINÓ EN EL DEPARTAMENTO DE CALDAS".	2009	ESPEJO DELGADO NORMA CAROLINA
"DIAGNÓSTICO Y FORMULACIÓN DEL COMPONENTE TÉCNICO Y DE GESTIÓN DEL LABORATORIO DE MADERAS JOSÉ ANATOLIO LASTRA RIVERA DE LA UNIVERSIDAD DISTRITAL FRANCISCO JOSÉ DE CALDAS".	2009	CAMARGO PERDOMO DANIEL ALEJANDRO, HERRERA ROJAS DANIEL ESTEBAN, RODRÍGUEZ VELANDIA JONATHAN KEYN
"EVALUACIÓN TÉCNICA DE LAS TITULACIONES DE BALDIOS REALIZADAS POR EL INSTITUTO COLOMBIANO DE DESARROLLO RURAL INCODER PARA EL PERIODO 2003 - 2008 EN LOS MUNICIPIOS DE FUSAGASUGA Y PASCA, DEPARTAMENTO DE CUNDINAMARCA".	2009	ESPINEL LEAL JESSICA MARGARITA, RIVERA AGUILAR JOHANA CAROLINA, VIVIESCAS SANTANA MARÍA ALEJANDRA
"CARACTERIZACIÓN DEL COMPONENTE ARBÓREO EN SISTEMAS AGROFORESTALES DE CAFÉ CON SOMBRÍO EN LOS MUNICIPIOS DE LA VEGA, SASAIMA, SAN FRANCISCO, PACHO, EL PEÑON, LA PALMA Y TOPAIPÍ DEL DEPARTAMENTO DE CUNDINAMARCA".	2009	ALZATE ACUÑA LAURA MARCELA & Laura Sofía Gutiérrez Sarmiento (no se había graduado para 2013)
"ASISTENCIA TÉCNICA RURAL PARA EL ESTABLECIMIENTO Y MANTENIMIENTO DE PARCELAS AGROFORESTALES CON CAUCHO".	2009	PINILLA OLARTE ESTANICH GRANT
"ASISTENCIA TÉCNICA FORESTAL A PARCELAS AGROFORESTALES CON CAUCHO (PAC) Y ESTABLECIMIENTO Y MANEJO DE VIVERO COMUNITARIO PARA ESPECIES MADERABLES PROYECTO FORESTAL CARARE - OPON (NÚCLEO CIMITARRA - SANTANDER)".	2009	PINZÓN GARCÍA EDER GUILLERMO
"ASISTENCIA TÉCNICA RURAL PARA EL MANTENIMIENTO DE PARCELAS AGROFORESTALES Y SILVOPASTORILES EN EL NÚCLEO CIMITARRA. PROYECTO FORESTAL CARARE OPÓN".	2009	RAMÍREZ SÁNCHEZ JHONATHAN ANDRÉS
"GUÍA AMBIENTAL DEL CULTIVO DE CACAO".	2009	SACRISTÁN SÁNCHEZ EDWIN JAVIER
"APOYO A LA ASISTENCIA TÉCNICA RURAL EN REFORESTACIÓN Y PARCELAS AGROFORESTALES DEL PROYECTO CARARE - OPÓN (NÚCLEO CIMITARRA - SANTANDER)".	2009	SALCEDO BARRERA ANDREA ALEXANDRA
"APOYO TÉCNICO EN LOS PROGRAMAS DE MEJORAMIENTO GENÉTICO DESARROLLADOS CON LAS ESPECIES <i>TECA tectona grandis</i> Y <i>EUCALIPTO Eucalyptus tereticornis</i> EN EL PROYECTO LA GLORIA, REFORESTADORA DE LA COSTA S.A. EN EL MUNICIPIO DE SABANAS DE SAN ÁNGEL, DEPARTAMENTO DEL MAGDALENA".	2009	SALDAÑA TAFUR APOLINAR
"PLANES DE ESTABLECIMIENTO Y MANTENIMIENTO PARA EL ENRIQUECIMIENTO DE BOSQUES DE GALERÍA, MUNICIPIO DE VILLAGARZON DEPARTAMENTO DEL PUTUMAYO".	2009	GONZÁLEZ SANDOVAL JEIMY JULIANA
"PROPUESTA PARA LA ELABORACIÓN DE ESTADÍSTICAS DE PLANTACIONES FORESTALES PRODUCTORAS DEL PAÍS".	2009	RUÍZ DÍAZ ROSA ALEJANDRA
"ASISTENCIA Y APOYO TÉCNICO EN LA FORMULACIÓN E IMPLEMENTACIÓN DE LOS PLANES DE MANEJO FORESTAL EN LOS CONSEJOS COMUNITARIOS; SALAQUÍ, CACARICA EN EL MUNICIPIO DE RIOSUCIO (CHOCÓ) Y EN PLANTACIONES FORESTALES COMERCIALES, SISTEMAS SILVOPASTORILES EN EL MUNICIPIO DE UNGUÍA (CHOCÓ)".	2009	BUITRAGO TORRES EDWARD ALFONSO, RAMÍREZ BONILLA WILLIAM FERNANDO, MORALES TRIVIÑO INGRID LORENA
"ANÁLISIS PROSPECTIVO TERRITORIAL DEL ÁREA FORESTAL DISTRITAL CERROS DE SUBA".	2009	BOLÍVAR CORDERO YENY LORENA

TITULO TRABAJO DE GRADO	Año grado	AUTORES
"DIVERSIDAD Y ESTRUCTURA DE UN ROBLEDALE EN LA RESERVA BIOLÓGICA CACHALÚ, ENCINO (SANTANDER-COLOMBIA)."	2009	ÁNGEL HUERTAS SONIA PATRICIA, ÁVILA CASTILLO FABIO ANDRÉS
"FORMULACIÓN DE UNA ESTRATEGIA INTEGRAL PARA LA RECUPERACIÓN Y CONSERVACIÓN DEL RECURSO HÍDRICO DE LA PARTE ALTA Y MEDIA DE LA CUENCA DEL RÍO BOGOTÁ."	2009	MAYORGA GUZMÁN JOSÉ MANUEL
"ESTUDIO DE COMPOSICIÓN FLORÍSTICA Y ESTRUCTURAL DE LA VEGETACIÓN EN EL DISTRITO DE MANEJO INTEGRADO - DMI EN ÁREAS DEL MUNICIPIO DE EL COLEGIO CUNDINAMARCA."	2009	MELO ÁRDILA ALEXANDRA, RAMÍREZ HERNÁNDEZ MARÍA CAMILA
"CARACTERIZACIÓN FLORÍSTICA Y ESTRUCTURAL DEL CORREDOR BIOLÓGICO ENTRE LOS PARQUES NACIONALES NATURALES PURACÉ Y CUEVA DE LOS GUACHAROS MUNICIPIOS DE PITALITO, SAN AGUSTÍN Y ACEVEDO."	2009	COCA ACOSTA ANA CAROLINA, GONZÁLEZ OLIVEROS YITSULLY GERALDINE
"CARACTERIZACIÓN DEL BANCO DE SEMILLAS GERMINABLE Y LLUVIA DE SEMILLAS EN PARCHES DE BOSQUE SECUNDARIO Y COMUNIDADES DE RETAMO ESPINOSO Ulex europaeus CON MIRAS A LA RESTAURACIÓN ECOLÓGICA EN EL PARQUE NACIONAL ENRIQUE OLAYA HERRERA SEGUNDA ETAPA."	2009	MORA RODRÍGUEZ EDGAR EDUARDO
"ANÁLISIS DE LAS POLÍTICAS DE CONSERVACIÓN DE LOS RECURSOS NATURALES EN EL ÁMBITO DE LA INTEGRACIÓN REGIONAL, BOGOTÁ Y CUNDINAMARCA, CON ÉNFASIS EN LA ESTRUCTURA ECOLÓGICA REGIONAL - EER."	2009	PALACIO MUÑOZ CARLOS ANDRÉS, PÉREZ CÁRDENAS ÁNGELA PATRICIA
"APOYO TÉCNICO, EVALUACIÓN Y SEGUIMIENTO EN LA ELABORACIÓN DEL INFORME SOBRE EL ESTADO DE LOS RECURSOS NATURALES Y DEL AMBIENTE DE BOGOTÁ D.C. VIGENCIA 2008."	2009	GARCÍA HUERFANO OSCAR MAURICIO, PRIETO ROMERO DANIEL ANDRÉS
"APOYO TÉCNICO A LAS MEDIDAS DE COMPENSACIÓN IMPUESTAS POR CORPORAQUÍA EN EL ÁREA DE LA MICROCUENCA LA TABLONA ABASTECEDORA DEL ACUEDUCTO MUNICIPAL DE YOPAL - CASANARE."	2009	GARZÓN PEÑUELA OMAR ALEXANDER
"ANÁLISIS TERRITORIAL MICROREGIONAL DE LA VEREDA PASQUILLA."	2009	GARCÍA ATUESTA MIGUEL ÁNGEL, MARTÍNEZ GONZÁLEZ GINA LISETH
"CARACTERIZACIÓN DE LOS PRODUCTOS FORESTALES NO MADERABLES (PFNM) E IDENTIFICACIÓN DE USOS TRADICIONALES EN LAS VEREDAS PATIOS ALTOS Y CANADA, MUNICIPIO DE ENCINO, BATÁN Y TURE MUNICIPIO DE COROMORO SANTANDER (COLOMBIA)."	2009	GONZÁLEZ RODRÍGUEZ JOHANNA, LÓPEZ GUTIÉRREZ LAURA MANUELA
"CARACTERIZACIÓN DE PRODUCTOS FORESTALES NO MADERABLES (PFNM) E IDENTIFICACIÓN DE USOS TRADICIONALES EN LAS VEREDAS VEGAS DE PAPIA, MUNICIPIO DE ONZAGA (SANTANDER) Y MOLINOS (SECTOR PREDESHECHO), MUNICIPIO DE SOATÁ (BOYACÁ)."	2009	GELVEZ BERNAL ELVIA JOHANNA, HUERTAS GARCÍA CLAUDIA MILENA
"EVALUACIÓN DE LA PERTINENCIA DE LA INVESTIGACION EN LA SOLUCION DE LOS PROBLEMAS ESTRATEGICOS DEL USO DEL SUELO Y LA REPRESENTATIVIDAD ECOSISTEMICA (LINEAS 1 Y 2) EN LA ZONA DE AMORTIGUACION, DEL PARQUE NACIONAL NATURAL NEVADOS."	2008	PERILLA BAUTISTA ANDRÉS DAVID
"DETERMINACIÓN DE LA INTEGRIDAD ECOLÓGICA EN LOS SANTUARIOS DISTRITALES DE FLORA Y FAUNA: UNA APROXIMACIÓN DESDE LA ECOLOGÍA DEL PAISAJE Y ANÁLISIS DE SU SITUACIÓN ACTUAL (BOGOTÁ D.C.)."	2008	PESCADOR VELA MÓNICA BIBIANA
"FENOLOGIA, PROPAGACIÓN SEXUAL Y ASEJUAL DEL TÉ DE BOGOTÁ Symplocos theiformis (LF) Gurke MEDIANTE EL USO DE SEMILLAS, ESTACAS Y ACODOS, EN BOGOTÁ Y SUS CERROS ORIENTALES."	2008	GARZÓN ROJAS DIEGO FELIPE, RINCÓN CAMACHO JASON RICARDO
"ECOLOGIA FUNCIONAL DE HOJAS Y MADERA EN TRES LOCALIDADES DEL SUR DEL TRAPEZIO AMAZÓNICO."	2008	VILLANUEVA RAMÍREZ BEATRIZ HELENA, TURRIAGO GARCÍA JUAN DAVID
"EL COMPLEJO PRODUCTIVO EMPRESARIAL DE LA MEDRA EN LA PROVINCIA DE RIONEGRO CUNDINAMARCA, DIAGNÓSTICO ESTRATÉGICO Y PROPUESTA DE MEJORA DE LA COMPETITIVIDAD."	2008	MARQUEZ BEJARANO JULIANA ELIZABETH
"ANÁLISIS Y EVALUACIÓN DE LAS CADENAS FORESTALES PRODUCTIVAS EN COLOMBIA DESDE UNA PERSPECTIVA TÉCNICA, SOCIAL, ECONÓMICA Y DE ENTORNO."	2008	CRUZ QUICENO SONIA LILIANA
"APLICACIÓN DEL MÉTODO PERT AL DESARROLLO DE ESTUDIOS DE IMPACTO AMBIENTAL - EIA."	2008	NOPPE CASTRO FERNEY
"PLAN DE MANEJO AMBIENTAL DEL PREDIO HOYA HERNÁNDO (FÓMEQUE, CUNDINAMARCA)."	2008	FONSECA OSORIO MARYETHA
"ANÁLISIS DE LA PERCEPCIÓN AMBIENTAL DE LA POBLACIÓN CIRCUNDANTE DEL AULA PARQUE AMBIENTAL MIRADOR DE LOS NEVADOS EN LA LOCALIDAD DE SUBA, BOGOTÁ D.C.."	2008	LEÓN AMAYA MARIO ALBERTO, RODRÍGUEZ LOZADA GUSTAVO
"CARACTERIZACIÓN DE LOS ELEMENTOS DE LA DIMENSIÓN AMBIENTAL EN EL COMPONENTE FORMATIVO DEL PROYECTO CURRICULAR DE INGENIERÍA FORESTAL."	2008	MURILLO TAMAYO EDWIN ALEXANDER, RODRÍGUEZ PARDO GLADYS EMILIA
"EVALUACIÓN DE PROPIEDADES FÍSICO - MECÁNICAS DE CUATRO TIPOS DE TABLEROS LAMINADOS ELABORADOS CON MADERA DE Pinus caribaea Morelet."	2008	PÉREZ MURILLO CÉSAR AUGUSTO, ORTIZ RODRÍGUEZ EDWIN GIOVANNY
"ESTUDIO DE LA MICORRIZA ARBUSCULAR ASOCIADA A Ceroylum sp. EN DOS ECORREGIONES COLOMBIANAS."	2008	VILLAMIZAR ALBARRACÍN YESMIN MAYERLLY
"ENTOMOFAUNA ASOCIADA A PLANTACIONES FORESTALES DE Acacia mangium Willd con ÉNFASIS EN INSECTOS CAUSANTES DE DAÑO EN LA REFORESTADORA 3F - Kanguroid, ALTO SINÚ, CÓRDOBA."	2008	LORES MEDINA ANGÉLICA
"EVALUACIÓN Y DETERMINACIÓN DE SITIOS FORESTALES EN ZONAS DE APTITUD FORESTAL Y SELECCIÓN DE ESPECIES POTENCIALES PARA LA REFORESTACIÓN COMERCIAL EN CUNDINAMARCA (JURISDICCIÓN CAR)."	2008	PADILLA RODRÍGUEZ CÉSAR AUGUSTO, RODRÍGUEZ CIFUENTES DAVID ENRIQUE
"ESTUDIO DE LA MICORRIZA ARBUSCULAR EN SUELOS DE CINCO ESTADOS SUCESIONALES DEL BOSQUE ALTO ANDINO. RESERVA FORESTAL CARPATOS GUASCA CUNDINAMARCA."	2008	JIMÉNEZ JUAN GUILLERMO, BAUTISTA GUEVARA YOHANA CECILIA
"MODELACIÓN DE LA DISPONIBILIDAD DE NUTRIENTES Y RESPUESTA A LA FERTILIZACIÓN N-P-K EN PLANTACIONES DE DOS AÑOS DE EDAD DE MELINA (Gmelina arborea) FUNDACIÓN MAGDALENA."	2008	GUAUQUE DÍAZ GABRIEL ALEJANDRO
"FORTALECIMIENTO DE LAS ÁREAS DE PROTECCIÓN SEÑALADAS EN EL EOT DEL MUNICIPIO DE SUBACHOQUE POR MEDIO DE LA PRÁCTICA APICULTURAL EN LAS VEREDAS EL GUAMAL, PANTANO DE ARCE, LA UNIÓN, RINCON SANTO Y EL PARAMO."	2008	MORENO YEPES JOHANN ALBERTO
"REVISIÓN DE LA EVOLUCIÓN DE LA INVESTIGACIÓN EN PLANTACIONES FORESTALES ADELANTADA EN EL PROYECTO CURRICULAR DE INGENIERÍA FORESTAL DE LA UNIVERSIDAD DISTRITAL FRANCISCO JOSÉ DE CALDAS DESDE EL AÑO 1955 HASTA EL AÑO 2007."	2008	CAMACHO MOSCOSO LUIS GABRIEL, ZÚNIGA MERA ROSA KARINA
"CONCEPTUALIZACIÓN A LA ZONIFICACIÓN Y ESTADO ACTUAL DE LOS ECOSISTEMAS DE MANGLAR EN COLOMBIA."	2008	HERNÁNDEZ ORTIZ MILENA
"CARACTERIZACIÓN BIOFÍSICA, SOCIOECONÓMICA Y ANÁLISIS PROSPECTIVO DEL ÁREA FORESTAL DISTRITAL SIERRAS DEL CHICÓ, CONVENIO 025/06 DAMA - UNIVERSIDAD DISTRITAL FRANCISCO JOSÉ DE CALDAS."	2008	TENJO TENJO DIANA DEL PILAR, ORTIZ BOHÓRQUEZ PATRICIA
"ASESORIA TÉCNICA A LA PERSONERÍA DISTRITAL CON BASE EN DOCUMENTOS SOBRE COBERTURAS VEGETALES EXISTENTES EN LAS LOCALIDADES CON TERRENOS EN EL BOSQUE ORIENTAL DE BOGOTÁ."	2008	CALIXTO CHAVARRO FERNANDO
"DETERMINACIÓN DEL LÍMITE DE CAMBIO ACEPTABLE Y PLAN DE MONITOREO EN LAS ZONAS DE USO RECREATIVO EN EL SANTUARIO DE FAUNA Y FLORA IGUAQUE."	2008	RAMÍREZ QUINTERO YENNY CAROLINA

Trabajos de grado de Ingeniería Forestal 2003 - 2013

TITULO TRABAJO DE GRADO	Año grado	AUTORES
"PLAN OPERATIVO PARA EL ESTUDIO DE PROCEDENCIAS EN EL PROCESO DE RESTAURACIÓN DEL ÁREA DE INFLUENCIA DEL PROYECTO CARBONIFERO DEL CATATUMBO, NORTE DE SANTANDER".	2008	MUÑOZ CORENA LIZ KARIME
"ANÁLISIS DE LA EMPRESA PRO ORIENTE S.A. DE PENNSILVANIA - CALDAS, CON PERSPECTIVA DE RESPONSABILIDAD SOCIAL EMPRESARIAL (RSE). (Prueba Piloto)".	2008	CABANZO ROJAS WILSON
"DETERMINACIÓN DE ELEMENTOS QUE CONTRIBUYEN AL FOMENTO DE LA COMPETITIVIDAD EN RELACIÓN CON BUENAS PRÁCTICAS EMPRESARIALES Y RESPONSABILIDAD SOCIAL EN MONTERREY FORESTAL (ZAMBRANO-BOLÍVAR)."	2008	JIMÉNEZ BUITRAGO MARÍA FERNANDA
"VALIDACIÓN Y SISTEMATIZACIÓN DE PRÁCTICAS EMPRESARIALES SOCIALMENTE RESPONSABLES EN EMPRESAS FORESTALES DE PEQUEÑA ESCALA EN EL MARCO DEL PROYECTO DE CAMBIO: "REFORESTACIÓN COMERCIAL, DESARROLLO Y PAZ EN COLOMBIA"."	2008	CASTAÑEDA CAMACHO ANA CAROLINA
"EVALUACIÓN TÉCNICA DEL DISEÑO PAISAJÍSTICO EN EL PLAN DE MANEJO AMBIENTAL DEL RELLENO SANITARIO DOÑA JUANA".	2008	SOTO RODRÍGUEZ FABIO ALEJANDRO
"PROPUESTA PARTICIPATIVA PARA EL ESTABLECIMIENTO DE UN CORREDOR BIOLÓGICO EN EL CORREGIMIENTO DE NAZARETH LOCALIDAD SUMAPAZ BOGOTA D.C."	2008	SANABRIA MONTAÑO JANNETH, SÁNCHEZ LAMPREA SANDRA MILENA
"FORTALECIMIENTO DEL SIG REGIONAL Y DISEÑO DE UNA BASE DE DATOS GEOGRÁFICA PARA LA SECRETARÍA DE GOBIERNO DE CUNDINAMARCA COMO HERRAMIENTA EN EL DIAGNÓSTICO DEL PLAN INTEGRAL DE SEGURIDAD Y CONVIVENCIA".	2008	PORTILLA OLIVAR JOSÉ JULIÁN con Livia Stella Galvis, Carlos H Moncada y Edison J Viasus (de ing topografica)
"DIFERENCIACIÓN DE ÁREAS BOSCOSAS A PARTIR DE IMÁGENES DE SATELITE LANDSAT EN LA REGIÓN AMAZÓNICA DE PERÚ COMO APOYO AL ANÁLISIS DE SITIOS ESTRATÉGICOS DE ESPECIES AMENAZADAS".	2008	GÓMEZ QUIROZ FREDY ALEJANDRO, RIVERA QUINONES MÓNICA CAROLINA
"PROYECTO MAPA DE COBERTURAS BOSCOSAS DE COLOMBIA - FASE PILOTO, DEPARTAMENTOS DE CORDOBA Y HUILA".	2008	VIVAS CANTILLO JUAN HUMBERTO
"ANÁLISIS DE SERIES TEMPORALES DE PRECIPITACIÓN Y CURVAS DE CALIBRACIÓN DE LOS CANALES INFRARROJOS GOES 12 PARA EL MONITOREO CONTINUO DE LAS CONDICIONES QUE FAVORECEN LA OCURRENCIA DE INCENDIOS EN LA COBERTURA VEGETAL".	2008	SALAZAR ROJAS JAIRO ANDRÉS
"ASISTENCIA TÉCNICA PARA EL REESTABLECIMIENTO DE LA COBERTURA VEGETAL DE 612 HECTÁREAS PERTENECIENTES AL PROGRAMA DE RESTAURACIÓN Y COMPENSACIÓN AMBIENTAL EN LOS MUNICIPIOS DE AGUAZUL Y TAURAMENA DEPARTAMENTO DEL CASANARE".	2008	PUNTES IBAÑEZ JIMMY ALEXANDER, LONDOÑO NEIRA JENNY ALEYDY
"APOYO EN ASISTENCIA AL ENRIQUECIMIENTO DE PLANTACIONES CON CAUCHO, EN EL PROYECTO CARARE OPÓN".	2008	CELY CELY NELSON GABRIEL
"ESTABLECIMIENTO DE MINIJARDINES CLONALES HIDROPONICOS PARA LA ESPECIE <i>Gmelina arborea</i> L Roxb. EN EL MUNICIPIO DE ZAMBRANO BOLIVAR".	2008	ESPINOSA SANABRIA JAVIER ALEJANDRO
"ASISTENCIA TÉCNICA PARA EL ESTABLECIMIENTO DE UNA REFORESTACIÓN PROTECTORA DE 70 HECTÁREAS EN EL MUNICIPIO DE VILLAVICENCIO, DEPARTAMENTO DEL META"	2008	SABOGAL MURILLO CAMILO ERNESTO
"ANÁLISIS COMPARATIVO DE LOS PROCESOS TÉCNICOS Y EJECUTIVOS DEL PROYECTO DEL ARBOLADO URBANO DE BOGOTA, REALIZADO POR EL CONVENIO DANE, CON EL CONVENIO DEL MISMO NOMBRE DESARROLLADO POR EL JARDIN BOTANICO Y LA UNIVERSIDAD DISTRITAL".	2008	OLIVERO OLIVEROS DARÍO
"ESTABLECIMIENTO Y MANEJO DE LA MALLA VERDE DE LA LOCALIDAD RAFAEL URIBE URIBE".	2008	BARBOSA RODRÍGUEZ CAMILO ERNESTO
"ASISTENCIA Y APOYO TÉCNICO PARA LA FORMULACIÓN DE PLANES DE MANEJO FORESTAL EN DOS ÁREAS DE MANEJO EN LOS CONSEJOS COMUNITARIOS DE DOMINGODÓ Y SALAQUÍ EN LOS MUNICIPIOS DE CARMEN DEL DARIEN Y RIOSUCIO - DEPARTAMENTO DE CHOCÓ".	2008	ALBARRACIN BOMBIELA ANDRÉS ARIEL, RINCÓN ROMERO KATHERINE
"INDUCCIÓN TEMPRANA A LA FLORIACIÓN EN <i>Caryodendron orinocense</i> y <i>Pourouma cecropiifolia</i> EN EL ÁREA DE MANEJO ESPECIAL LA MACARENA".	2008	GALLO GIL GINA PAOLA, ESCOBAR GÓMEZ SANDRA MILENA
"CONTROL DE GRAMINEAS MEDIANTE DIFERENTES TIPOS DE COBERTURA Y TRATAMIENTOS AL SUELO CON FINES DE RESTAURACIÓN DE LA RESERVA FORESTAL PANTANO REDONDO Y NACIMIENTO DEL RÍO SUSAGUÁ (ZIPAQUIRÁ - CUNDINAMARCA)".	2008	ACERO ALMARIO UBAINER, MONGE ROMERO AMÉRICA YADIRA
"CARACTERIZACIÓN FLORÍSTICA Y ESTRUCTURAL DEL PREDIO COLOMBIA (JUNIN CUNDINAMARCA)".	2008	HERRERA CASTILLO EDNA ROCÍO
"ANÁLISIS DE LA FACTIBILIDAD DE IMPLEMENTACIÓN DE SEIS ALTERNATIVAS DE PRODUCCIÓN EN LOS PREDIOS DE LA AGRORED DE LA LOCALIDAD QUINTA - USME, LOCALIZADOS EN ZONAS PROTEGIDAS".	2008	CÁRDENAS BERNAL YELENA
"COMPONENTE DESCRIPTIVO Y DIAGNÓSTICO DEL PLAN DE MANEJO AMBIENTAL DEL PREDIO CÁRPATOS (GUASCA CUNDINAMARCA)."	2008	RODRÍGUEZ RUIZ OLGA
"EVALUACIÓN DE LA GESTIÓN DESPLEGADA POR LAS UNIDADES LOCALES DE ASISTENCIA TÉCNICA AGROPECUARIA - ULATAS - PARA PRESERVAR LOS VALORES AMBIENTALES EN EL ÁREA RURAL DE BOGOTÁ: CASO PÁRAMO DE CIUDAD BOLÍVAR".	2008	RÚA GIRALDO OMAR ALBERTO
"DISEÑO METODOLÓGICO PARA LA CARACTERIZACIÓN DE LA DISTRIBUCIÓN ESPACIO - TEMPORAL DEL FENÓMENO DEL FUEGO A PARTIR DE LA PERCEPCIÓN REMOTA Y SISTEMAS DE INFORMACIÓN GEOGRÁFICA EN LA PROVINCIA DE SANTIAGO DEL ESTERO DEPARTAMENTO MORENO ARGENTINA PERIODO 2007".	2008	LUQUE MILENA SUSANA
"DISEÑO DE UN MODELO MATEMÁTICO EN ECUACIONES DIFERENCIALES PARA ESTUDIAR Y SIMULAR LA INFLUENCIA DEL IMPACTO DEL CAMBIO CLIMÁTICO EN EL AVANCE O RETROCESO DE LA COBERTURA VEGETAL DE LA ESPECIE <i>Quercus humboldtii</i> Bonpl EN LOS CERROS ORIENTALES DE LA SABANA DE BOGOTÁ DESDE EL PLIOCENO MEDIO HASTA EL PLEISTOCENO SUPERIOR".	2008	CHAPARRO MARTÍNEZ ANDRÉS FERNANDO, VARGAS JURADO JOSÉ HUMBERTO
"REESTRUCTURACION DE LA XILOTECA Y GENERACION DE BASE DE DATOS DE LAS COLECCIONES BIOLÓGICAS DEL LABORATORIO DE TECNOLOGIA DE MADERAS JOSE ANATOLIO LASTRA RIVERA".	2008	RIVEROS MARENTES JUAN PABLO, VIZCAINO MORALES LUZ YENIFER
"INSTALACIÓN DE UN ENSAYO DE CAMPO PARA EVALUAR EL COMPORTAMIENTO DEL PRESERVANTE ACQ EN PINO AMARILLO DEL SUR (<i>Pinus tadea</i> L)".	2008	BOLÍVAR SANDOVAL OLGA LUCÍA
"ASISTENCIA TÉCNICA PARA EL ESTABLECIMIENTO DE UNA REFORESTACIÓN DE 74 HÉCTAREAS CON FIN PROTECTOR PARA CONSERVACIÓN DE NACIMIENTOS DE AGUA, CUENCA DE RIONEGRO, MUNICIPIO DE PACHO CUNDINAMARCA".	2008	ORGANISTA BOHÓRQUEZ JENNY ROCÍO
"CONSOLIDACIÓN DE UNA BASE DE DATOS A PARTIR DE LA INFORMACIÓN GENERADA EN LAS PARCELAS PILOTO DE CAUCHO " <i>Hevea brasiliensis</i> " ESTABLECIDAS EN LA INTERVENCIÓN DE PLANTACIONES DE ABARCO " <i>Cariniana pyriformis</i> " EN EL PROYECTO "REACTIVACIÓN DE LA CADENA FORESTAL EN EL CARARE - OPÓN".	2008	BAQUERO MUÑOZ MIGUEL ANDRÉS
"GUIA AMBIENTAL PARA LA PRODUCCIÓN PRIMARIA DE CAUCHO NATURAL".	2008	CRISTANCHO DÍAZ XIOMARA VICTORIA
"CARACTERIZACIÓN DE OCHO PROCEDENCIAS DE INCHI <i>Caryodendron orinocense</i> CON FINES INDUSTRIALES EN EL DEPARTAMENTO DEL META".	2008	HERRERA RODRÍGUEZ EDNA VIVIANA, DELGADO GRANADOS JENNY VIVIANA
"FORMULACIÓN DEL PLAN DE MANEJO AMBIENTAL DE LOS PÁRAMOS DE JURISDICCIÓN DE CORPOGUAVIO".	2007	CASTAÑEDA MÉNDEZ DIEGO YESID, GUTIÉRREZ GARZÓN ALBA ROCÍO,

Trabajos de grado de Ingeniería Forestal 2003 - 2013

TITULO TRABAJO DE GRADO	Año grado	AUTORES
		RINCÓN CARRERA ELIANA CAROLINA
"CARACTERIZACIÓN Y VALORACIÓN DEL POTENCIAL DE REGENERACIÓN DE LA RESERVA FORESTAL CARPATOS, GUASCA - CUNDINAMARCA".	2007	CASTIBLANCO GUTIÉRREZ VIVIANA, PINILLA MONDRAGÓN DAVID FERNANDO
"EFECTO DE LA DENSIDAD DE SIEMBRA DE CHILCO (Bacharis Latifolia) Y CORONO (Xylosma Speculiferum), SOBRE EL PROCESO DE RESTAURACIÓN VEGETAL EN LA PARTE BAJA DE LA MICROCUENCA SANTA HELENA, LAGUNA DE SUESCA".	2007	LOZANO BERNAL YUDI MIRLEY
"DETERMINACIÓN DE LA EFICACIA DEL FUNGICIDA EVOTEK 230 SE EN LA APARICIÓN Y CONTROL DE HONGOS CROMOGENOS EN PINO CARIBE (Pinus caribaea) EN VILLA NUEVA CASANARE".	2007	SANABRIA GALINDO OSCAR ARTURO, GARCÍA FREDY MAURICIO
"COMPOSICIÓN FLORÍSTICA Y ESTRUCTURAL DE LA VEGETACIÓN Y ESTUDIO DE PROPIEDADES FÍSICO-MECÁNICAS DE 5 ESPECIES DEL BOSQUE DE GALERÍA. PUERTO LÓPEZ - META".	2007	GUALDRÓN DÍAZ ALBA LILIANA, JIMÉNEZ CASTELBLANCO MARIO FERNANDO
"INCIDENCIA DEL CONTENIDO DE HUMEDAD EN ZONA DE SATURACIÓN DE LAS FIBRAS SOBRE EL EFECTO DE IGNÍFUGOS, CONCENTRACIONES Y MÉTODOS DE IGNIFUGACIÓN EN LAS PROPIEDADES MECÁNICAS DE LA MADERA".	2007	CASTAÑEDA GARZÓN SANDRA LILIANA, SÁNCHEZ CORREA JOHN JAIRO
"DISEÑO DEL PROTOCOLO PARA LA PROPAGACIÓN DE MINIESTACAS DE Gmelina Arborea L. ROXB. EN LA COSTA CARIBE COLOMBIANA".	2007	GUEVARA PATIÑO JENNY CAROLINA
"DETERMINACIÓN DEL POTENCIAL DE RESTAURACIÓN ECOLÓGICA EN EL PARQUE NACIONAL ENRIQUE OLAYA HERRERA II ETAPA. CERROS ORIENTALES DE BOGOTÁ".	2007	BOHÓRQUEZ ALVARADO DIANA CAROLINA, ZAMORA VACCA KATHERINE
"COMERCIALIZACIÓN DE PRODUCTOS MADERABLES PROVENIENTES DE PLANTACIONES COMERCIALES DE PINO Y EUCALYPTO EN EL ALTIPLANO CUNDIBOYACENSE"	2007	ROCHA CIFUENTES MARÍA ANDREA CAROLINA
"BASES PARA INSTRUMENTOS PILOTO DE VALORACIÓN ECONÓMICA Y ESTIMACIÓN DE DAÑOS DE UN INCENDIO FORESTAL EN CIUDAD BOLIVAR".	2007	SAMUDIO MÉNDEZ JORGE FABIÁN, BARBOSA MARTÍNEZ SERGIO IVÁN
"APOYO TÉCNICO A LA EVALUACIÓN, CONTROL Y SEGUIMIENTO DEL PROCESO DE TRÁMITE DE LOS PERMISOS DE APROVECHAMIENTO FORESTAL EN LA SEDE PRINCIPAL DE CORPORINOQUIA YOPAL - CASANARE".	2007	RIVERA ROJAS LUISA FERNANDA
"MODELOS DE PROGRAMACIÓN LINEAL PARA LA OPTIMIZACIÓN DE LAS DIFERENTES FASES DEL APROVECHAMIENTO EN UNA UNIDAD DE MANEJO DE BOSQUE NATURAL EN EL CONSEJO COMUNITARIO DE LA COSTA PACÍFICA CONCOSTA, BAJO BAUDÓ - CHOCÓ".	2007	GARZÓN PINILLA MANUEL FERNANDO, BERMÚDEZ RODRÍGUEZ CRISTHIAN LEONARDO, GUTIÉRREZ ROMERO NAYIVE
"DISEÑO E IMPLEMENTACIÓN DE UN SISTEMA DE COMPOSTAJE PARA EL MANEJO DE RESIDUOS ORGÁNICOS EN EL PNN GORGONA".	2007	BEDOYA MOLINA CARLOS FEDERICO
"VALORACIÓN FISONOMICA DE LA COBERTURA FORESTAL EN LA LAGUNA SAN PABLO VEREDA LA BASA MUNICIPIO DE PUERTO LÓPEZ Y EN LA VEREDA EL TABLÓN MUNICIPIO DE SAN JUANITO, META PARA EL POSIBLE ESTABLECIMIENTO DE ÁREAS PROTEGIDAS".	2007	DE LA ROSA SALGADO SEBASTIAN, HERRERA RIAÑO JOHANNA DEL PILAR
"PLAN DE ADMINISTRACIÓN Y MANEJO PARA EL ÁREA PROTEGIDA EL BOJOSO, MUNICIPIO DE GRAMALOTE".	2007	POSADA CÉSPEDES IVÁN ANDRÉS
"DETERMINACIÓN DE INCENTIVOS PARA LA CONSERVACIÓN DE ECOSISTEMAS DE ALTA MONTAÑA EN LOS MUNICIPIOS DE LA JURISDICCIÓN DE CORPOGUAVIO".	2007	RODRÍGUEZ BAQUERO NESTOR YOBANNY
"PLAN DE ADMINISTRACIÓN Y MANEJO DEL ÁREA ESTRATÉGICA - EL BRASIL - MUNICIPIO DE BOCHALEMA - DPTO NORTE DE SANTANDER".	2007	NARANJO PRIETO WALTER
"PROPAGACIÓN DE PLANTAS HOSPEDERAS Y OBSERVACIONES SOBRE LA CRÍA Y ALIMENTACIÓN DE SEIS ESPECIES DE MARIPOSAS CON POTENCIAL DE ZOOCRÍA EN EL MUNICIPIO DE OTANCHE (BOYACÁ)".	2007	BURGOS MARÍN YENSY NATALIA
"PLAN ESTRATÉGICO PARA EL JARDÍN BOTÁNICO DE VILLAVICENCIO - META".	2007	PUNTES CAMACHO DIANA MILENA, VALERO GARAY MARÍA JIMENA
"APLICACIÓN DE MODELOS EMPÍRICOS DE PÉRDIDA DE SUELO Y ANÁLISIS MULTITEMPORAL DE LA COBERTURA EN LA MICROCUENCA DE LA MOSCOVITA, MUNICIPIO DE GACHALÁ - CUNDINAMARCA".	2007	GIRALDO RODRÍGUEZ PAOLA BORITA
"DETERMINACIÓN DE ALGUNOS ASPECTOS DE LA FASE DIAGNÓSTICO DEL PLAN DE ORDENAMIENTO Y MANEJO DE LA CUENCA DEL RÍO ZULIA".	2007	GIL BECERRA DANIEL EDUARDO, GUERRERO ALBARRACÍN ASTRID, LEÓN GUERRERO LEIDY MILENA, OTÁLORA GARCÍA SANDRA XIMENA, PIMIENTA ESCALLÓN VALERY ANTONIO
"PLAN DE MANEJO AMBIENTAL DE LA RESERVA FORESTAL PROTECTORA NACIONAL CUENCA HIDROGRÁFICA DEL RÍO TEJO, MUNICIPIO DE OCAÑA, NORTE DE SANTANDER".	2007	AGUILERA ESPINOSA LUIS ORLANDO
"CONTRIBUCIÓN A LA FASE DE DIAGNÓSTICO EN EL MARCO DEL PROCESO DE ORDENACIÓN Y MANEJO DE LA CUENCA HIDROGRÁFICA DEL RÍO ZULIA A TRAVÉS DE LA EVALUACIÓN DE ASPECTOS AMBIENTALES".	2007	BOHÓRQUEZ PAEZ SONIA ANDREA, GONZÁLEZ FABER JESÚS DAVID, GUZMÁN MARTÍNEZ WILMER, TOQUICA LESMES SERGIO ANDRÉS
"SITUACIÓN AMBIENTAL DE PÁRAMOS Y NACIMIENTOS DE AGUA, IMPACTOS AMBIENTALES, CONFLICTOS DE USO Y POTENCIALIDADES DE LA CUENCA DEL RÍO ALGODONAL, DEPARTAMENTO DE NORTE DE SANTANDER".	2007	ACUÑA ORTIZ ANDRÉS FERNANDO, ARÉVALO VENEGAS WILSON ALEXANDER, CUERVO PALACIOS JHONY ALEJANDRO
"INCIDENCIA DE LAS COBERTURAS VEGETALES DE LA MICROCUENCA PALO BLANCO, LA UPATA Y LA OSA EN SU COMPORTAMIENTO HIDROLÓGICO SAN CRISTÓBAL - BOGOTÁ D.C.".	2007	BERNAL LUQUE MARCELA BEATRIZ, CASTAÑEDA ÁLVAREZ FREDY ROLANDO
"DISEÑO DE PROGRAMAS SILVICULTURALES COMO MEDIDAS DE COMPENSACIÓN PARA EL PROYECTO CARBONÍFERO DEL CATATUMBO EN TIBÚ NORTE DE SANTANDER".	2007	SERRANO ATUESTA YULIETT MARCELA
"ESTUDIO COROLÓGICO Y FENOLÓGICO DE OCHO ESPECIES DEL BOSQUE ANDINO CON FINES DE RESTAURACIÓN ECOLÓGICA".	2007	LOZANO RAMÍREZ YESID FERNEY, MOLINA PORTUGUEZ ANDRÉS LEONARDO
"PROPAGACIÓN SEXUAL Y ASEJUAL DE 8 ESPECIES DE BOSQUE ALTO ANDINO CON FINES DE RESTAURACIÓN ECOLÓGICA".	2007	CANTILLO FLÓREZ MIGUEL ÁNGEL, GARZÓN GARZÓN ÁLVARO ERNESTO, TORRES GUALTEROS MÓNICA PATRICIA
"COMPILACIÓN SOBRE ASPECTOS DE CONCEPTUALIZACIÓN DEL AGENTE FORESTAL PREVISTOS EN LA LEY 1021 DEL 2006, APORTE AL PROCESO DE REGLAMENTACIÓN DE LA LEY FORESTAL".	2007	ALARCÓN MUÑOZ JENNY PAOLA
"PROPUESTA DE LIQUIDACIÓN Y FORMA DE PAGO PARA LOS CONTRATOS DEL PROYECTO PRIDEUCU DE CUENCAS HIDROGRÁFICAS EN DETERIORO EN PAMPLONA, CÁCOTA, CUCUTILLA, SILOS Y PAMPLONITA, DEPARTAMENTO DE NORTE DE SANTANDER".	2007	ALZATE VELÁSQUEZ DIEGO FERNANDO, HERNÁNDEZ CAMACHO BEMJAMÍN JOSÉ
"DISEÑO DE ESTRATEGIAS PARA LA INTEGRACIÓN DE LOS ACTORES AL PROYECTO AGRORED".	2007	SUÁREZ LONDOÑO MÓNICA VIVIANA
"DETERMINACIÓN DE LA SITUACIÓN AMBIENTAL DE LAS ÁREAS DE PÁRAMO SUBPÁRAMOS Y NACIMIENTOS DE AGUA E IDENTIFICACIÓN DE IMPACTOS AMBIENTALES, CONFLICTOS DE USO Y POTENCIALIDADES DE LA CUENCA DEL RÍO PAMPLONITA".	2007	LARA BALLESTEROS DIANA CAROLINA, CAICEDO RUEDA DIANA ALEJANDRA, ZAMORA DELGADO ELVIS RODOLFO
"ESTUDIO DE IMPACTO AMBIENTAL DEL PARQUE ECOTURÍSTICO LA SALINA".	2007	ARCHBOLD MARTÍNEZ ILEEN, LARA LÓPEZ DIANA ALEXANDRA

Trabajos de grado de Ingeniería Forestal 2003 - 2013

TÍTULO TRABAJO DE GRADO	Año grado	AUTORES
"DISEÑO DE UN VIVERO PEDAGÓGICO EN LA INSTITUCIÓN EDUCATIVA COLEGIO DEPARTAMENTAL LUIS CARLOS GALÁN SARMIENTO".	2007	DÍAZ MENDOZA LUIS RAÚL
"ANÁLISIS DEL ESTADO DEL ARTE DE LOS TRABAJOS DE GRADO SOBRE SILVICULTURA ADELANTADOS EN EL PROYECTO CURRICULAR DE INGENIERÍA FORESTAL DE LA UNIVERSIDAD DISTRITAL FRANCISCO JOSÉ DE CALDAS DESDE EL AÑO 1955 HASTA EL AÑO 2005".	2007	MARTÍNEZ ROLDÁN BEATRIZ ELENA
"RECOPIACIÓN Y ESTRUCTURACIÓN DE LA INFORMACIÓN CARTOGRÁFICA EXISTENTE EN LA DIRECCIÓN DE ECOSISTEMAS DE MAVDT DE CUATRO ECOSISTEMAS DE IMPORTANCIA NACIONAL".	2007	BELTRÁN CARRASCO FRANCISCO
"COMPARACIÓN DE RESULTADOS DEL CÁLCULO ESTRUCTURAL DE UNA ARMADURA DE MADERA AL UTILIZAR LAS NORMAS DEL CÓDIGO NSR-98 (COLOMBIANO) Y LAS NORMAS DEL CÓDIGO D B SE M 2006 (EUROPEO)".	2007	VARELA REYES RAFAEL ANTONIO
"INFLUENCIA DEL CONTENIDO DE HUMEDAD DE EQUILIBRIO EN SORCIÓN Y DESORCIÓN SOBRE LA DUREZA DE 4 ESPECIES MADERABLES PLANTADAS EN COLOMBIA".	2007	PINO RODRÍGUEZ ANDREA TATIANA, VÁSQUEZ AGUILERA YESENIA
"MODELO DE NORMALIZACIÓN NTC - ISO 9001:2000 PARA EL PROCESO DE EVALUACIÓN DE PROPIEDADES FÍSICAS DE MADERAS DESARROLLADAS EN EL LABORATORIO DE TECNOLOGÍA DE MADERAS "JOSE ANATOLIO LASTRA RIVERA" DE LA UNIVERSIDAD DISTRITAL FRANCISCO JOSÉ DE CALDAS".	2007	MILLÁN CARRANZA JOHN FREDDY, RUÍZ BARAJAS TITO FABIAN
"DETERMINACIÓN DE ALGUNAS ESPECIES DIFERENTES A LAS CONVENCIONALES PARA LA OBTENCIÓN DE POSTES PARA REDES DE ENERGÍA Y TELEFONÍA".	2007	BARBOSA HERRERA ADRIANA PAOLA, OCHOA PRIETO ANDRÉS ROBERTO
"PLAN DE ESTABLECIMIENTO Y MANEJO FORESTAL DE UNA PLANTACIÓN PARA EL BATALLÓN DE INGENIEROS No. 18 RAFAEL NAVAS PARDO, UBICADO EN EL MUNICIPIO DE TAME . ARAUCA".	2007	PINEDA TORRES CLAUDIA PAOLA
"EVALUACIÓN FENOTÍPICA DEL HUERTO SEMILLERO DE Eucalyptus Globulus LA FLORIDA Y DETERMINACIÓN DEL PROTOCOLO DE INJERTACIÓN ORIENTADO A LA PROPAGACIÓN DE INDIVIDUOS SOBRESALIENTES".	2007	SALAS MONTEALEGRE MARTHA CLEMENCIA, SALAZAR HERRERA ANA MILENA
"EVALUACIÓN TÉCNICA DE LAS PLANTACIONES ESTABLECIDAS POR CORANTIOQUIA DENTRO DEL MARCO DEL PROYECTO PLAN DE LADERAS DE LOS MUNICIPIOS DE MEDELLÍN - SABANETA Y YOLOMBÓ".	2007	GARCÍA CABANA ANDREA CAROLINA, PARDO PEÑA DIANA LORENA
"ACTUALIZACIÓN DEL PROCESO DE GESTIÓN DE CALIDAD EN EL LABORATORIO DE SEMILLAS DE LA EMPRESA SEMICOL LTDA".	2007	GARZÓN BARRERA MARTHA BIBIANA, ROMERO CRUZ JAVIER DARIO
"EVALUACIÓN TÉCNICA DE LAS REPOBLACIONES FORESTALES ESTABLECIDAS POR LA CORPORACIÓN AUTÓNOMA REGIONAL DE LA GUAJIRA - CORPOGUAJIRA ENTRE LOS AÑOS 1990 Y 2005".	2007	ARAUJO CARRILLO GUSTAVO ALFONSO
"PLANIFICACIÓN DEL PROGRAMA DE REFORESTACIÓN COMERCIAL Y SILVIPASTORIL, ZONA DE VALLE DEL PROYECTO CORREDOR BIOLÓGICO ENTRE PARQUES PURACÉ Y CUEVA DE LOS GUÁCHAROS".	2007	CORTÉS BADILLO MILENA ANDREA
"MANUAL DE ESCALADA TÉCNICA FORESTAL Y SEGURIDAD EN ALTURAS".	2007	MEJÍA VÁSQUEZ WILSON ALBERTO, PARDO OROZCO LUIS JONATHANN
"ESTUDIO SILVICULTURAL DE LA ESPECIE SAPINDUS SAPONARIA (JABONCILLO O MICHÚ) BASE DE SU APROVECHAMIENTO SILVOINDUSTRIAL".	2006	SÁNCHEZ BUITRAGO JOSÉ ALEJANDRO
"PLAN DE ADMINISTRACIÓN Y MANEJO DE LA RESERVA FORESTAL PROTECTORA NACIONAL LA TENERÍA, MUNICIPIO DE LA PLAYA DE BELÉN, NORTE DE SANTANDER".	2006	BOLÍVAR LÓPEZ MARÍA ALEJANDRA, VANEGAS MOJICA HERNÁN GIOVANNI
"ESTUDIO DE RENDIMIENTOS Y ESTIMACIÓN DE COSTOS DE LAS LABORES DE COSECHA DE Eucalyptus globulus EN LA SABANA DE BOGOTÁ".	2006	RUBIO RODRÍGUEZ YURI ALEXANDRA, PINZÓN MONCADA DIANA CAROLINA
"FORMULACIÓN Y EJECUCIÓN DEL PLAN DE ESTABLECIMIENTO Y MANEJO DE UNA PLANTACIÓN PROTECTORA DE 40 ha EN EL MUNICIPIO DE RESTREPO (META), EN EL MANEJO DEL PROYECTO ORDENACIÓN, REFORESTACIÓN Y RESTAURACIÓN DE ECOSISTEMAS ESTRATÉGICOS EN EL META".	2006	RESTREPO RAMÓN CARLOS MAURICIO
"EVALUACIÓN TÉCNICA Y VIABILIDAD DE APROVECHAMIENTO DE LAS PLANTACIONES REALIZADAS POR CORANTIOQUIA EN LOS MUNICIPIOS DE SAN CRISTÓBAL, BARBOSA, GÓMEZ PLATA, ENVIGADO, SANTA ROSA Y SANTA HELENA PERTENECIENTES AL PLAN LADERAS".	2006	ROCHA PÁEZ NELSON YESID, VELÁSQUEZ LÓPEZ MAYERLY, BOLÍVAR OSSA DIEGO ALBERTO
"PLAN ESTRATÉGICO DE APROVECHAMIENTO FORESTAL DE LA PLANTACIÓN DE EUCALYPTUS GLOBULUS VEREDA SAN JOSÉ. SOGAMOSO BOYACÁ".	2006	PÉREZ BELLO OSCAR NELSON, ACERO SOTO CARLOS ANDRES
"EVALUACIÓN DE LAS PLANTACIONES DE LOS CABILDOS VERDES CIMITARIGUA, JURADO, NEGATIVA Y LA UNIÓN DEL MUNICIPIO DE PAMPLONA TENDIENTES A LA FORMULACIÓN DE UN PLAN DE ORDENACIÓN FORESTAL PARA NORTE DE SANTANDER".	2006	LOZANO RENGIFO ANGEL DARÍO, VIASUS RIOS JIMMY YESID
"GUÍA METODOLÓGICA PARA EL APROVECHAMIENTO CON IMPACTO REDUCIDO PARA LAS PLANTACIONES DE EUCALYPTUS GLOBULUS".	2006	CORTÉS VARGAS JULIO CESAR, MANCERA ROMERO JAVIER AUGUSTO
"PLAN DE ADMINISTRACIÓN Y MANEJO AMBIENTAL DEL ÁREA NATURAL PROTEGIDA FUNDACIÓN, PLAN DE CHARCO Y BALCONES, UBICADA EN EL MUNICIPIO DE LOS PATIOS, DEPARTAMENTO DE NORTE DE SANTANDER".	2006	CARDONA CASTAÑO DIEGO GIOVANNI, CRUZ REYES ADRIANA CONSTANZA
"PLAN DE ADMINISTRACIÓN Y MANEJO AMBIENTAL DEL ÁREA NATURAL PROTEGIDA "SAN ISIDRO" SAN CAYETANO Y SAN JOSE DE CUCUTA DEPARTAMENTO NORTE DE SANTANDER".	2006	CABALLERO MONTEJO YANETH, BAUTISTA PARRA NELSON ENRIQUE
"PLAN DE MANEJO Y ADMINISTRACIÓN DE LAS ÁREAS NATURALES PROTEGIDAS ALTO GRANDE "VEREDA EL ROSARIO" Y TEQUENDAMA "VEREDA SAN FRANCISCO JAVIER" CORREGIMIENTO DE PACELLI, MUNICIPIO DE TIBU DEPARTAMENTO DE NORTE DE SANTANDER".	2006	INSUASTY OSORIO DANIEL FELIPE
"FENOLOGÍA DE ESPECIES LENOSAS DISPERSADAS POR AVIFAUNA, PRESENTES EN BANCO DE SEMILLAS Y ÁREAS ABIERTAS DE LA RESERVA BIOLÓGICA CACHALÚ, MUNICIPIO DE ENCISO SANTANDER".	2006	PINZÓN VESGA ANGÉLICA MARÍA
"PLAN DE ADMINISTRACIÓN Y MANEJO AMBIENTAL DEL ÁREA NATURAL PROTEGIDA "LA CAÑADA" VEREDA LA UCHEMA, MUNICIPIO DE VILLAROSARIO, DEPARTAMENTO NORTE DE SANTANDER".	2006	MARIÑO SILVA ANDRÉS FELIPE
"PLAN DE ADMINISTRACIÓN Y MANEJO AMBIENTAL DE LA RESERVA FORESTAL PROTECTORA NACIONAL DE LA CUENCA ALTA DEL RÍO ALGODONAL, UBICADA EN EL MUNICIPIO DE ABREGO, DEPARTAMENTO DE NORTE DE SANTANDER".	2006	MORA TORRES JUAN CARLOS, MENDEZ POLO LEIDY ANDREA
"PLAN DE MANEJO AMBIENTAL DEL ÁREA NATURAL PROTEGIDA SISAVITA - CUCUTILLA, NORTE DE SANTANDER".	2006	USECHE OVALLE DANIEL RICARDO, LÓPEZ VELA CARLOS ALBERTO
"PLAN DE MANEJO AMBIENTAL DE LAS ÁREAS ESTRATÉGICAS, ANGOSTURAS, TIERRA ADENTRO, BELENCITO, ARBOLEDAS - NORTE DE SANTANDER".	2006	PERDOMO ESCOBAR JOSE ALEJANDRO
"TIPIFICACIÓN DE LOS SISTEMAS PRODUCTIVOS DEL CERRO JUAN REY PARQUE ENTRE NUBES".	2006	NAVAS FARFAN EDWARD ALEXANDER
"GUÍA DE CONTEXTO DE ASPECTOS BIOFÍSICOS EN UNA REGIÓN SUSCEPTIBLE A PRESENTAR CULTIVOS ILÍCITOS COMO APOYO A PROCESOS DE PLANIFICACIÓN - PROYECTO PILOTO SIERRA NEVADA DE SANTA MARTA".	2006	GUALDRON PARRA MARÍA XIMENA
"PLAN DE ADMINISTRACIÓN Y MANEJO DEL ÁREA ESTRATÉGICA - EL ENCANTO - MUNICIPIO DE SALAZAR DE LAS PALMAS - DEPARTAMENTO NORTE DE SANTANDER".	2006	ALDANA JIMENEZ HECTOR FABIAN, BARRERA VELASQUEZ GERMÁN EDUARDO

TÍTULO TRABAJO DE GRADO	Año grado	AUTORES
"BIOLOGÍA REPRODUCTIVA DE ROBLE QUERCUS HUMBOLDTII".	2006	CHIQUILLO ARAQUE RICARDO ALFREDO, PARDO CRUZ GLORIA YISET
"REMOCIÓN DE CO ₂ Y CAPTURA DE CARBONO EN LAS PLANTACIONES DE CAUCHO (HEVEA BRASILIENSIS MÜLL ARG) EN EL PROYECTO FORESTAL CARARE OPON".	2006	GONZÁLEZ LEÓN ANDREA
"DETERMINACIÓN DE ALGUNAS VARIABLES CONSIDERADAS DENTRO DE LA ETAPA DE DIAGNÓSTICO DEL PLAN DE ORDENACIÓN Y MANEJO DE LA CUENCA DEL RÍO PAMPLONITA".	2006	INFANTE ROMERO HERBERT AUGUSTO, ARANGO GONZÁLEZ DEISSY ANDREA, GONZÁLEZ TORRES CARLOS ANDRÉS, HERNÁNDEZ ARANGO LUZ PATRICIA, MURILLO BEJARANO SONIA CONSTANZA, OLAYA QUINTERO DUVIER HERLEY
"ESTIMACIÓN DE LA OFERTA Y DEMANDA HIDRICA EN LA CUENCA DEL RÍO ALGODONAL, NORTE DE SANTANDER, COMO ELEMENTOS ESTRUCTURALES DE SU PLAN DE ORDENACIÓN Y MANEJO POMCHIRA - 2006".	2006	BETANCOURT BELTRÁN CÉSAR ANIBAL, CORREDOR MARTÍNEZ BERTHA ANDREA MARÍA
"COMPOSICIÓN FLORÍSTICA DEL ÁREA FORESTAL DE TARAPACÁ (AMAZONAS - COLOMBIA)".	2006	CARDONA OLAYA JUAN PABLO
"CARACTERIZACIÓN FLORÍSTICA Y ESTRUCTURAL DE LOS BOSQUES DEL SECTOR NORORIENTAL DE LA SIERRA DE LA MACARENA, SAN JUAN DE ARAMA - META".	2006	ROMERO VARGAS MÓNICA VIVIANA, TELLEZ MENDIVELSO GERMÁN GUSTAVO
"DISEÑO METODOLÓGICO PARA LA RESTAURACIÓN DE LA RESERVA FORESTAL CARPATOS".	2006	LOZADA SILVA FANOR ALBERTO, PINZON GONZÁLEZ JULIAN DAVID
"CARACTERIZACIÓN FLORÍSTICA Y ESTRUCTURAL, DIVERSIDAD Y DINÁMICA DE LA VEGETACIÓN EN CLAROS DE LA PARCELA PERMANENTE DE 25 Ha RESERVA NATURAL LA PLANADA (NARIÑO)".	2006	RINCÓN VELASQUEZ ADRIANA
"ESTUDIO DEL POTENCIAL EXPORTADOR DE LA ESPECIE TECOA (TECTONA GRANDIS) EN COLOMBIA".	2006	SANTAMARIA SANTAMARIA JOHANNA ALEXANDRA
"APOYO PARA INCORPORAR EFICIENTEMENTE PRODUCTOS Y SERVICIOS AMBIENTALES DEL ÁREA RURAL DE CIUDAD BOLIVAR".	2006	GUIDO BUSTOS MÓNICA ROCÍO
"CONSOLIDACIÓN DE LA PROPUESTA PARA EL ESTABLECIMIENTO DEL CENTRO DE GESTIÓN AMBIENTAL DE CIUDAD BOLIVAR".	2006	MORA DUARTE FABIÁN ANDRÉS
"PLAN DE MANEJO Y ADMINISTRACIÓN DE LOS PREDIOS EL PARAISO LOTES 2 Y 4, MUNICIPIO DE LABATECA, NORTE DE SANTANDER".	2006	URIBE URIBE RAFAEL GUILLERMO
"PROMOCIÓN DE SISTEMAS PRODUCTIVOS SALUDABLES LOCALIDAD 20 SUMAPAZ"	2006	GOMEZ MARTÍNEZ SANDRA
"DIAGNÓSTICO ACTUAL DE LA CADENA DE ALIMENTOS EN LA LOCALIDAD DE SUMAPAZ PARA EL DISEÑO DE PROPUESTAS ARTICULADAS A LA PRODUCCIÓN DE ALIMENTOS EN ÁREAS DE CONFLICTO DE USO EN EL MARCO DEL PLAN MAESTRO DE ABASTECIMIENTOS DE ALIMENTO DE BOGOTÁ PMAAB".	2006	MENDEZ GARCÍA MAGDA PATRICIA
"FORMULACIÓN DE UN PROYECTO DE MEJORAMIENTO EMPRESARIAL PARA EL CLUSTER MUEBLERO DE LA LOCALIDAD DE BARRIOS UNIDOS".	2006	CUESTA LÓPEZ CLAUDIA ESPERANZA, SANDOVAL GÓMEZ NERLEY MAURICIO
"DETERMINACIÓN DE INDICADORES PARA EL SEGUIMIENTO Y EVALUACIÓN DEL CENTRO DE GESTIÓN VEREDAL C.G.V. AGRORED LOCALIDAD DE SUMAPAZ".	2006	MORALES GALEANO LORENA MAGALY
"ASISTENCIA TÉCNICA PARA EL SEGUIMIENTO Y MONITOREO AL PROYECTO MANEJO FORESTAL EN LA COSTA PACÍFICA DE NARIÑO DEL PLAN NACIONAL DE DESARROLLO ALTERNATIVO EN TRES CONSEJOS COMUNITARIOS EN EL MUNICIPIO DE TUMACO NARIÑO".	2006	BOTINA AZAIN AIDA PATRICIA
"ESTUDIO DE LA RELACIÓN ENTRE EL CAMBIO DE LA COBERTURA BOSCOSEA Y LA VARIACIÓN DE LEISHMANIASIS EN COLOMBIA".	2006	ROBAYO ROCHA LIZET JIMENA
"VALIDACIÓN E IMPLEMENTACIÓN DEL SIG DE REFORESTACIÓN COMERCIAL DE CORMAGDALENA DE ACUERDO A LA INFORMACIÓN ASOCIADA A LAS PLANTACIONES FORESTALES ESTABLECIDAS EN EL BAJO MAGDALENA DURANTE EL PERIODO 2000 - 2004".	2006	MATEUS CLAVIJO PAOLA ANDREA
"CARACTERIZACIÓN Y ANÁLISIS DE LA GESTIÓN DEL IDEAM FRENTE AL PLAN NACIONAL DE PREVENCIÓN, CONTROL DE INCENDIOS FORESTALES Y RESTAURACIÓN DE ÁREAS AFECTADAS EN EL PERIODO 2003 - 2005".	2006	MORENO SIERRA CARLOS MAURICIO
"APOYO A LA IMPLEMENTACIÓN DE ACTIVIDADES DE PREVENCIÓN Y MITIGACIÓN DE INCENDIOS FORESTALES Y RECUPERACIÓN ECOLÓGICA DE LAS ÁREAS POR ELLOS AFECTADAS EN BOGOTÁ D.C.".	2006	PIÑA PÉREZ MANUEL FERNANDO
"EVALUACIÓN DE LAS PROPIEDADES FÍSICO MECÁNICAS DE 2 EDADES DE PINUS CARIBAEAE MORELET. PROCEDENTES DE VILLANUEVA CASANARE".	2006	ARGUELLO RODRIGUEZ OSCAR, GRISALES SÁNCHEZ HUGO ARMANDO
"INCIDENCIA DE LAS PROCEDENCIAS EN LAS PROPIEDADES FÍSICO MECÁNICAS DE EUCALYPTUS PELLITA CASO COLOMBIA Y PAPUA NUEVA GUINEA".	2006	RODRIGUEZ GÓMEZ JOHANN DAVID, RUIZ FUENTES HAMLET ALFONSO
"FORMULACIÓN Y EVALUACIÓN DE PROTOCOLOS DE SECADO PARA MADERAS COLOMBIANAS POR EL MÉTODO DE VAPOR SOBRECALENTADO"	2006	PUNTES SÁNCHEZ JUAN PABLO
"PASANTÍA EN OKLAHOMA STATE UNIVERSITY MEDICIÓN DE LA RUGOSIDAD EN TABLEROS FABRICADOS EN DIFERENTES INDUSTRIAS COLOMBIANAS".	2006	ZARATE GONZÁLEZ SANTIAGO
"ESTUDIO ANATÓMICO COMPARATIVO DE LA MADERA DE 40 ESPECIES DE BOSQUE ALTO - ANDINO (GUASCA - CUNDINAMARCA)".	2006	GRANDE PULIDO DIANA CAROLINA
"MODIFICACIÓN DE LA PARED CELULAR EN MADERA DE PALOSANGRE (BROSIMUM RUBESCENS TAUB) TRATAMIENTO PARA EVITAR LOS DEFECTOS ASOCIADOS AL SECADO".	2006	LÓPEZ GÓMEZ JAVIER ENRIQUE
"ASISTENCIA PARA LA PRODUCCIÓN DE MATERIAL VEGETAL PARA EL FOMENTO DE CULTIVO DE CAUCHO NATURAL (Hevea brasiliensis) EN EL MUNICIPIO DE PUERTO CARREÑO DEPARTAMENTO DEL VICHADA".	2006	AZABACHE MEDINA LUISA FERNANDA
"ASISTENCIA TÉCNICA A PRODUCCIÓN EN VIVERO DE MATERIAL VEGETAL PARA ENRIQUECIMIENTO DE BOSQUE NATURAL DEL PROYECTO CARARE OPÓN".	2006	HUERTAS MARTÍNEZ LUIS JAVIER
"FORMULACIÓN DE PLANES DE MANEJO Y APROVECHAMIENTO FORESTAL DE RELICTOS DE BOSQUE NATURAL EN LOS MUNICIPIOS DE SAN JUANITO Y EL CALVARIO - META. ENFOCADOS EN LA PRODUCCIÓN DE TUTORES DE CULTIVOS DE ENREDADERA".	2006	CARUSO LÓPEZ NADIA MELISA, TOBAR SÁNCHEZ VÍCTOR ANDRÉS
"APOYO A LA ORGANIZACIÓN INTEGRAL DE LA FINCA CAMPESINA PARA CONFORMACIÓN DE NÚCLEOS DE PRODUCCIÓN SOSTENIBLE DENTRO DEL FUNCIONAMIENTO DE LA AGRORED EN LOS CORREGIMIENTOS DE NAZARETH Y BETANIA DE LA LOCALIDAD DE SUMAPAZ".	2006	TORRES VELÁSQUEZ ANGÉLICA MARÍA
"DISEÑO DE DOS VIVEROS FORESTALES PERMANENTES PARA LA VEREDA LA CAJA - CHOACHI Y QUEBRADA BLANCA - FOMEQUE".	2006	RODRÍGUEZ GUZMAN JHON JAIRO
"MANEJO FORESTAL CON ÉNFASIS EN SISTEMAS AGROFORESTALES Y CONSERVACIÓN DEL BOSQUE NATURAL PARA LA SOSTENIBILIDAD DEL AGROECOSISTEMA DEL PROYECTO ALCOHOL CARBURANTE A PARTIR DE YUCA (Manihot esculenta Crantz) - PETROTESTING COLOMBIA S.A.".	2006	OSORIO PELAEZ DIANA CATALINA
"APORTES DEL NIM (AZADIRACHTA INDICA) A LA SOSTENIBILIDAD FINANCIERA DE ARREGLOS AGROFORESTALES EN LA VEREDA GUABINAL - GIRARDOT. CUNDINAMARCA".	2006	ESTEPA CARDENAS DIANA FERNANDA, MARTÍN GACHA ANA CAROLINA
"ESTUDIO PARA LA PRODUCCIÓN Y COMERCIALIZACIÓN DE ARTESANIAS ELABORADAS CON SEMILLAS Y OTROS MATERIALES DE ORIGEN VEGETAL" MAGIA NEOTRÓPICA.	2006	MENJURA GUALTEROS NINFA CAROLINA

Trabajos de grado de Ingeniería Forestal 2003 - 2013

TITULO TRABAJO DE GRADO	Año grado	AUTORES
"PROPUESTA METODOLÓGICA PARA LA IMPLEMENTACIÓN DEL SISTEMA DE APOYO A LA PRODUCCIÓN SAP EN LA LOCALIDAD DE SUMAPAZ, COMO APORTE A LA CONSTRUCCIÓN DE LAS AGROREDES".	2006	PÉREZ ESPARZA CAMILO ANDRÉS, SABOGAL MURILLO SANDRA PATRICIA
"DISEÑO DE UN SISTEMA DE PRODUCCIÓN INTEGRAL PARA LA FINCA LA GRAN BONANZA, VEREDA LA CRISTALINA SAN MARTÍN (META)".	2006	MORENO CORZO DIEGO ULISES, PADILLA RODRIGUEZ ERIKA YADIRA
"APOYO EN LA ELABORACIÓN Y EJECUCIÓN DE LA PROPUESTA DE ACOMPAÑAMIENTO TÉCNICO - AMBIENTAL DEL PROGRAMA FAMILIAS GUARDABOSQUES EN EL VALLE DE SIBUNDOY DEPARTAMENTO DE PUTUMAYO".	2006	ROSERO CAMPAÑA MARÍA CRISTINA
"EVALUACIÓN PRELIMINAR DEL ANÁLISIS DE PULES PARA EL USO DE LA TÉCNICA DE AFLPs CON EL FIN DE CONTRIBUIR A LA CERTIFICACIÓN DE CLONES DE <i>Hevea brasiliensis</i> ".	2006	JIMENEZ JIMENEZ ADRIANA PAOLA
"PROTOCOLO PARA EL ACOPIO, REGISTRO Y VALIDACIÓN DE LA INFORMACIÓN RELACIONADA CON APROVECHAMIENTO, MOVILIZACIÓN Y DECOMISO DE PRODUCTOS FORESTALES EN EL SEFC DEL IDEAM".	2005	PADILLA TENJO LUIS GABRIEL
"ESTUDIO SOBRE FACTORES DE CONVERSIÓN PARA EL APROVECHAMIENTO Y TRANSFORMACIÓN DE LA MADERA EN EL DEPARTAMENTO DEL PUTUMAYO".	2005	TORO GUERRERO ALEJANDRO
"PLAN DE MANEJO AMBIENTAL ÁREA ESTRATEGICA SAN VICENTE MUNICIPIO SARDINATA NORTE DE SANTANDER".	2005	ROJAS ARIAS ANDREA CAROLINA
"IMPLEMENTACIÓN DEL MODELO FINCA - EMPRESA FORESTAL CASO "SAN JUAN DE SUMAPAZ"."	2005	YARURO CARRASCAL LILIANA
"CARACTERÍSTICAS EDAFICAS Y PRESENCIA DE MICORRIZAS ASOCIADAS A PLANTACIONES DE RETROPHYUM ROSPIGLIOSSI EN LOS MUNICIPIOS DE ALBAN Y PACHO CUNDINAMARCA".	2005	URREGO BRAVO ANGELA MARÍA
"LEVANTAMIENTO DE INFORMACIÓN DE INVENTARIO FORESTAL ESTADISTICO COMERCIAL DE ACUERDO A LOS REQUERIMIENTOS DEL DECRETO 1791 DE 1996, EN EL MARCO DEL PROYECTO REACTIVACIÓN DE LA CADENA FORESTAL EN LA REGIÓN DEL CARARE - OPON (DEPARTAMENTO DE SANTANDER)".	2005	GUASCA JAUREGUI JUAN PABLO, MARTINEZ OSORIO LINA XIMENA, RINCON RIVERA SUANN SEMIRAMIS, VELASQUEZ RUEDA IVAN ALFONSO
"ESTUDIO SOBRE FACTORES DE CONVERSIÓN PARA EL APROVECHAMIENTO DE CEDRO (CEDRELA ODORATA) Y TRANSFORMACIÓN DE LA MADERA EN EL DEPARTAMENTO DEL AMAZONAS"	2005	BARRETO SILVA JUAN SEBASTIAN
"ESTUDIO SOBRE FACTORES DE CONVERSIÓN PARA EL APROVECHAMIENTO DE PERILLO (COUMA MACROCARPA) Y TRANSFORMACIÓN DE LA MADERA EN EL DEPARTAMENTO DEL CAQUETÁ".	2005	RIVERA ORTEGA IVAN DARIO
"ORDENAMIENTO AMBIENTAL DE LA VEREDA LA CRISTALINA DEL MUNICIPIO DE PUERTO CONCORDIA PERTENECIENTE AL ÁREA DE MANEJO ESPECIAL LA MACARENA"	2005	CARVAJAL CABALLERO VICTOR HUGO
"EVALUACIÓN DE LA REGENERACIÓN NATURAL NATIVA INDUCIDA BAJO TRATAMIENTOS SILVICULTURALES EN RODALES DE ESPECIES EXOTICAS EN EL PARQUE ENTRENUBES, BOGOTÁ D.C."	2005	CORTES HENAO GUILLERMO, ROMERO HERNÁNDEZ RUBEN DARIO
"PLAN DE ADMINISTRACIÓN Y MANEJO DE LAS ÁREAS ESTRATEGICAS - EL PALCO, LA ROCHELA, AGUANEGRA, EL MIRADOR, EL CEREZO, LA PALMA, CAA QUEMADA, TURMEQUE, DEL MUNICIPIO LOS PATIOS - DPTO NORTE DE SANTANDER".	2005	CASTAÑEDA BERMUDEZ GLORIA CRISTINA, ALVAREZ RODRÍGUEZ MARTHA ROCIO
"ORDENAMIENTO AMBIENTAL VEREDAL, INSPECCIÓN DE PUEBLO SÁNCHEZ, MUNICIPIO DEL EL DORADO, DEPARTAMENTO DEL META, ÁREA DEL MANEJO ESPECIAL LA MACARENA"	2005	FERNÁNDEZ SALAMANCA GUSTAVO ADOLFO
"PLAN DE ADMINISTRACIÓN Y MANEJO AMBIENTAL PARTICIPATIVO DEL ÁREA ESTRATEGICA SANTA CRUZ, MUNICIPIO DE BUCARASICA, NORTE DE SANTANDER"	2005	GONZALEZ BUITRAGO SERGIO GIOVANNI
"PLAN DE ADMINISTRACIÓN Y MANEJO DEL ÁREA ESTRATÉGICA - EL VOLCAN MUNICIPIO DE PAMPLONA - DEPARTAMENTO NORTE DE SANTANDER".	2005	PIRACÓN ROMERO JULIA PATRICIA, ZAMBRANO MORENO ROSA NATHALIA, NOSSA PÉREZ SONIA JULIANA
"PLAN DE ADMINISTRACIÓN Y MANEJO DEL ÁREA ESTRATEGICA-RÜCHICAL, CUELLAR, LA HOYADA-MUNICIPIO DE CHINACOTA Y CATATUMBO - MUNICIPIO DE PAMPLONITA - DPTO NORTE DE SANTANDER"	2005	CARRERO MORALES LUZ STELLA, TORRES TINJACA MAGDA PAOLA
"BIOLOGÍA REPRODUCTIVA DE LA ESPECIE FORESTAL JUGLANS NEOTROPICA DIELS"	2005	JOYA GRIMALDOS WILLIAM GERARDO, VENEGAS POSADA IVONNE PAOLA
"CARACTERIZACIÓN Y GERMINACIÓN INVITRO DEL POLLEN DEL ENCENILLO WEINMANNIA TOMENTOSA".	2005	LASPRILLA HERRERA ANGELICA MARÍA
"BIOLOGÍA REPRÓDUCTIVA DE RETROPHYLLOM ROSPIGLIOSSI PILGER"	2005	FANDIÑO MONSALVE ADRIANA MARCELA, MENDEZ ROA PATRICIA
"BIOLOGÍA REPRODUCTIVA Y OBSERVACIONES FENOLÓGICAS DEL ENCENILLO WEINMANNIA TOMENTOSA".	2005	JARAMILLO CARDENAS GABRIEL FEDERICO
"DIVERSIDAD Y CARACTERIZACIÓN FLORÍSTICA Y ESTRUCTURAL DE LA VEGETACIÓN SECUNDARIA DE LA RESERVA BIOLÓGICA CACHALÚ, CON PROPÓSITOS DE RESTAURACIÓN (EL ENCINO SANTANDER)".	2005	PAREDES ALVARADO ANGELA CRISTINA
"ANÁLISIS ESTADÍSTICO COMPARATIVO DE LA ESTRUCTURA, FISONOMIA, DIVERSIDAD Y FACTORES AMBIENTALES DEL TRANSECTO PARQUE LOS NEVADOS".	2005	HERNÁNDEZ SILVA NICOLAS
"COMPARACIÓN DEL COMPORTAMIENTO DE LAS ESPECIES TRICHANTERA GIGANTEA Y CLIDEMIA HIRTA, EN DIFERENTES CONDICIONES DE SITIO COMO ESTRATEGIA PARA LA RESTAURACIÓN ECOLÓGICA EN ZONAS DE PASTIZAL EN EL ENCINO, SANTANDER".	2005	CASTAÑO GARRIDO ESTEFANI, PALACIOS CASTILLO LUZ MARY
"ESTUDIO DE LA COMPOSICIÓN FLORÍSTICA Y ESTRUCTURA DE UN BOSQUE DE COLINAS FUERTEMENTE DISECTADAS EN BAJO RIO SAN JUAN, BUENAVENTURA (VALLE DEL CAUCA)".	2005	GARAVITO RAMÍREZ HERNAN FRANCISCO
"CARACTERIZACIÓN DE COMUNIDADES VEGETALES EN DIFERENTES ESTADOS SUCESIONALES PARA ACTIVAR LA RESTAURACIÓN ECOLÓGICA EN LA RESERVA FORESTAL PANTANO REDONDO Y NACIMIENTO DEL RIO SUSAGA-ZIPAQUIRA, CUNDINAMARCA".	2005	CEPEDA BELTRÁN MARIA ANGÉLICA, LESMES CHAVUR MARIA ISABEL
"CARACTERIZACIÓN FLORÍSTICA Y ESTRUCTURAL DE UNIDADES DE BOSQUE ALTO ANDINO EN LAS VEREDAS MINAS Y PATIOS ALTOS DEL MUNICIPIO DE ENCINO SANTANDER"	2005	CANCINO REYES YAMILE CAROLINA, OCAÑA FIGUEROA YIRA GELIT
"UTILIZACIÓN DE CROTON MAGDALENENSIS Y VISMIA LE VEIS EN LA RECUPERACIÓN DE POTREROS ABANDONADOS EN LA RESERVA BIOLÓGICA, CACHALU, ENCINO-SANTANDER".	2005	ROMERO MEJIA ADRIANA
"IMPLEMENTACIÓN DE UN SISTEMA DE GESTIÓN INTEGRADO PARA LA EMPRESA DE SERVICIOS FORESTALES "ASESORIAS FORESTAL LTDA" BOGOTÁ - COLOMBIA"	2005	LARA HERNÁNDEZ GINA PAOLA, SÁNCHEZ CASAS SANDRA YOHANA
"DISEÑO DE LINEAMIENTOS Y ESTRATEGIAS PARA FORMULAR PLANES DE DESARROLLO FORESTAL"	2005	JUZGA SOLANILLA MIGUEL ANGEL
"PLAN DE MANEJO AMBIENTAL PARA LAS OBRAS DE REHABILITACIÓN DE LA VÍA FERREA AEROPUERTO SANTANA, CARTAGO (VALLE) - CAIMALITO (RISARALDA)".	2005	ORTEGA VALLEJO ADRIANA MARCELA, RAMÍREZ HERNÁNDEZ KAROL CONSTANZA
"GUÍA METODOLÓGICA PARA LA PRIORIZACIÓN AMBIENTAL EMPLEANDO DISTRIBUCIONES HIPERBÓLICAS Y LEYES DE POTENCIA".	2005	PEREZ ROJAS JULIA ANDREA
"INTEGRACIÓN DEL COMPONENTE FORESTAL A LAS DIMENSIONES DEL PROYECTO ARTÍSTICO AMBIENTAL DE LA FUNDACIÓN NUEVA CULTURA"	2005	ALJURE VARGAS ZAMIRA

TITULO TRABAJO DE GRADO	Año grado	AUTORES
"VULNERABILIDAD DE LA GUADUA AL FUEGO Y LOS EFECTOS DE SU IGNIFUGACIÓN SOBRE SU COMBUSTIBILIDAD. ESTUDIO DE CASO ELEMENTOS CONSTRUCTIVOS EN LA VIVIENDA UNIFAMILIAR".	2005	MARTELO CEBALLOS DONALD ENRIQUE
"DIAGNOSTICO Y PROPUESTA PARA UN PLAN DE MEJORAMIENTO DEL SISTEMA PRODUCTIVO DE UNA EMPRESA DE TRANSFORMACIÓN SECUNDARIA DE LA MADERA EN LA LOCALIDAD DE BARRIOS UNIDOS"	2005	MORENO MARTHA DEL PILAR, SANDOVAL BUITRAGO WILSON JAVIER
"DETERMINACIÓN DE LAS PROPIEDADES FISICOMECAICAS DE EUCALYPTUS TERETICORNIS Y TECTONA GRANDIS. PROCEDENCIA MONTERUBIO MAGDALENA".	2005	CIFUENTES UNIVIO FREDDY ALEXANDER, MEDINA SALAZAR JAVIER HERNANDO
"DETERMINACIÓN DE PARÁMETROS E INDICADORES A EMPLEAR EN LA REVISIÓN DE LOS PLANES BÁSICOS DE ORDENAMIENTO TERRITORIAL Y PLANES DE ORDENAMIENTO TERRITORIAL".	2005	TARQUINO GUTIERREZ NORBY JOHANA
"EFECTO DEL BIOPREPARADO MICROBIANO "GREEN" EN EL DESARROLLO INICIAL DEL PINO ROMERON (RETROPHYLLUM ROSPICGLIOSI) PARA LA REPRODUCCIÓN EN VIVERO".	2005	CALIXTO GUIO MIGUEL ANGEL, VELASQUEZ RUEDA JOHN ALEXANDER
"ANÁLISIS DE LOS ANTECEDENTES, CONTENIDO Y RESULTADOS DE LOS DECRETOS DISTRITALES BASE DE LA ARBORIZACIÓN URBANA DE BOGOTÁ"	2005	CHAPARRO GUERRA JAIRO ALEXANDER
"APOYO Y SEGUIMIENTO A LA FASE UNO DE IMPLEMENTACIÓN DE VIVEROS DE ALTA MONTAÑA EN LA JURISDICCIÓN DE CORPOBOYACA"	2005	BARRAGAN ORTIZ CARLOS ANDRES
"DETERMINACIÓN DEL CONSUMO DE LENA, CARBON VEGETAL Y RESIDUOS DE MADERA COMO FUENTE DE ENERGÍA CALORICA PARA FINES DOMÉSTICOS E INDUSTRIALES EN COLOMBIA".	2005	BELTRÁN GUERRERO ANGELICA
"ASISTENCIA TÉCNICA PARA EL ESTABLECIMIENTO DE PARCELAS AGROFORESTALES Y SILVOPASTORILES EN EL MARCO DEL PROYECTO PARA LA REACTIVACIÓN DE LA CADENA FORESTAL CARARE OPÓN"	2005	TRIVIÑO MORENO VICTOR MANUEL, MORENO VANEGAS MIREYA ROCÍO, SIERRA GARZÓN IRAIDYS
"INCIDENCIA DEL MANEJO SILVICULTURAL DE UN BOSQUE SECUNDARIO DE ALGODONCILLO TRICHOSPERMUM COLOMBIANUM SOBRE LOS INCREMENTOS EN ÁREA BASAL, REGENERACIÓN NATURAL Y DENSIDAD DE LA MADERA"	2005	GARNICA OLARTE LUIS DAVID, PARDO RAMÍREZ ANGELA MARÍA, PINTO GUTIERREZ LINDA ISABEL
"EVALUACIÓN DEL IMPACTO DE LOS PROYECTOS DE INVESTIGACIÓN ADELANTADOS DURANTE EL PERIODO 2001-2004 POR EL JARDÍN BOTÁNICO DE BOGOTÁ JOSE CELESTINO MUTIS"	2005	DELGADO PABÓN DANIEL AUGUSTO, DIAZ REYES NATALIA
"GUIA METODOLÓGICA PARA LA ELABORACIÓN DE PLANES DE MANEJO PARA ESPECIES MADERABLES AMENAZADAS."	2005	DIAZ CADENA DIANA MARCELA, SUAREZ ALBARRACIN NADIA LUZ
"EFECTO DEL SOMBREAMIENTO EN EL CRECIMIENTO Y MORTALIDAD DE PLÁNTULAS DE REGENERACIÓN NATURAL DEL PALOSANGRE (BROSIMUM RUBESENS TAUB) EN EL SUR DEL TRAPECIO AMAZÓNICO"	2005	RIVERA MARTIN LUIS EDUARDO
"EVALUACIÓN DE LOS NIVELES DE REMOCIÓN DE CO2 EFECTUADA POR PLANTACIONES DE CAUCHO HEVEA BRESILIENSIS MULL ARG. EN COLOMBIA".	2005	BUITRAGO SOTO CAMILO ERNESTO, NIEVES ORDUÑA HELMUTH EDISSON
"CARACTERIZACIÓN FÍSICO-QUÍMICA Y ANÁLISIS DE LA VARIABILIDAD ESPACIAL DE LOS SUELOS DE LA REGIÓN CARARE-OPON.(SANTANDER)".	2005	ZAPATA CÁRDENAS ANGELA MARÍA, APARICIO CABRERA JULY MARCELA
"MARCO LÓGICO PARA ADECUADA COMERCIALIZACIÓN DE PRODUCTOS FORESTALES"	2004	LEAL LONDOÑO MARIA DEL PILAR
"DISEÑO DE LINEAMIENTOS Y ESTRATEGIAS PARA FORMULAR PLANES REGIONALES DE DESARROLLO FORESTAL."	2004	BOHORQUEZ PULIDO JOHN ALEXANDER
"EVALUACIÓN DE UN ENSAYO DE PROGENIES Y PROTOCOLO DE PROPAGACIÓN VEGETATIVA PARA EL EUCALYPTUS GLOBULUS"	2004	BARRIOS MEDINA JUAN FRANCISCO
"EVALUACIÓN DE UN MÉTODO BASADO EN PROCESAMIENTO DIGITAL DE IMÁGENES PARA EL ESTUDIO DE ESTRUCTURAS MICROANATÓMICAS EN MADERA."	2004	ROSADO ORTIZ JENNY JOHANA
"CARACTERIZACIÓN DE LAS ESPECIES FORESTALES Y FORMULACIÓN DEL PLAN DE MANEJO PARA EL JARDÍN BOTÁNICO DE PUERTO CARREÑO VICHADA"	2004	SAENZ ARANGUREN ALEJANDRO, RAMOS HAROLD DANIEL, SOLANO SANTAMARÍA RAFAEL ALEJANDRO
"ANÁLISIS COMPARATIVO DE LOS SISTEMAS DE CLASIFICACIÓN DE COBERTURAS DE LA TIERRA: IDEAM, FAO Y CORINE LAND COVER. MEDIANTE CLASIFICACIÓN DIGITAL DE 6 SUBESCENAS SATELITALES DE COLOMBIA."	2004	CORREDOR GIL LUISA PATRICIA
"CARACTERIZACIÓN FLORÍSTICA, ESTRUCTURAL, DIVERSIDAD Y ORDENACIÓN DE LA VEGETACIÓN ARBÓREA EN LA RESERVA FORESTAL CÁRPATOS (GUASCA - CUNDINAMARCA)"	2004	AVELLA MUÑOZ EDGAR ANDRES, RODRIGUEZ ROBAYO KARLA JULIANA
"CARACTERIZACIÓN FLORÍSTICA, FISIONÓMICA - ESTRUCTURAL Y DIVERSIDAD DE LA VEGETACIÓN EN LA ZONA DE LA REGIÓN DEL SUMAPÁZ CORREGIMIENTO DE SAN JUAN - CUNDINAMARCA"	2004	GARAY PULIDO HAROL ALEXANDER
"ANÁLISIS DE LA DINÁMICA DEL PROCESO EN EL TRÁMITE DE LOS PERMISOS DE APROVECHAMIENTO FORESTAL, CAR-OFCINA"	2004	VALDERRUTEN HOYOS WILLIAM, AGUDELO COY JORGE LUIS, LANCHEROS GINA LIZETH
"PLAN DE APROVECHAMIENTO DEL BOSQUE DE PINUS RADIATA Y EUCALPTUS GLOBULUS Y PLAN DE ESTABLECIMIENTO Y MANEJO DE UN NUEVO BOSQUE DE ESPECIES NATIVAS EN LA ESCUELA SECCIONAL DE PILICIA GONZÁLO JIMÉNEZ DE QUESADA EN EL MUNICIPIO DE SIBATÉ CUNDINAMARCA"	2004	ACUÑA AGUIRRE MARIA CAROLINA, VELASQUEZ BOTELLO DICKVAN
"IMPLEMENTACIÓN DE LA BASE DE DATOS DEL IDEAM - SUBMÓDULO FORESTAL Y BIÓTICO - EN CORMACARENA"	2004	MACIAS ROLDAN RUBEN FRANCISCO
"FORMULACIÓN DEL PLAN DE APROVECHAMIENTO Y MANEJO FORESTAL CON FINES DE REHABILITACIÓN ECOLÓGICA DE LOS PREDIOS LAS CAÑADAS Y CRUZ VERDE, BOJACÁ CUNDINAMARCA."	2004	CÁRDENAS AGUILERA JOHN FREDY, ESPITIA OLAYA ALBER
"DISEÑO E IMPLEMENTACIÓN DE UN SISTEMA AMBIENTAL ISO 14000 PARA CENERCOL S.A CONSORCIO ENERGÍA COLOMBIA"	2004	MONTENEGRO CASTRO LEONARDO JAVIER
"ASIGNACIÓN DE COSTOS UNITARIOS PARA DIEZ PRUEBAS PRACTICADAS EN EL LABORATORIO DE TECNOLOGÍA EN MADERAS JOSÉ ANATOLIO LASTRA DE LA UNIVERSIDAD DISTRITAL FRANCISCO JOSÉ DE CALDAS A PARTIR DE UN ESTUDIO DEL TRABAJO."	2004	RODRIGUEZ LEAL CESAR AUGUSTO, ROJAS MORENO NANCY ALEXANDRA
"IMPLEMENTACIÓN DE UN ESQUEMA PRODUCTIVO BASADO EN LA TRANSFORMACIÓN DE LA MADERA EN CAMPO CAPOTE"	2004	SALINAS PAEZ MIGUEL EDWARD
"ESTUDIO PRELIMINAR SOBRE EL ESTADO GENERAL DE LAS PLANTACIONES DEL PROYECTO CARARE OPÓN Y SUS TERMITAS ASOCIADAS"	2004	FAJARDO HENAO ANDREA DEL PILAR
"CARACTERIZACIÓN FLORÍSTICA, ESTRUCTURAL Y SUCESIONAL DE UN BOSQUE DE PIEDEMONTA EN EL MUNICIPIO DE SAN LUIS DE CUBARRAL, META".	2004	NAVARRO LOPEZ JAIME ALBERTO
"ESTUDIO TECNOLÓGICO DE LA MADERA DE ALGODONCILLO TRICHOSPERMUM COLOMBIANUM: COMPONENTE DE DURABILIDAD NATURAL"	2004	CARDENAS PABA DORIANA VALERIA
"TRANSFERENCIA DE LA DURABILIDAD NATURAL DE LA TECA (TECTONA GRANDIS) A MADERAS DE PINO (PINO PATULA) Y EUCALIPTO (EUCALYPTUS GLOBULUS)."	2004	CABRERA OROZCO YOHANNA, CASTILLO MONROY ANDREA DEL PILAR
"EVALUACIÓN Y ESTADO ACTUAL DE LOS ENSAYOS FORESTALES DE LA ESTACIÓN EXPERIMENTAL CHOROMANDÓ INSTALADOS ENTRE 1979 Y 1985, URABÁ ANTIOQUEÑO."	2004	RAMIREZ HERNANDEZ AMBAR LUCERO
"GUIA DE PAISAJISMO PARA OBRAS DE CONSTRUCCIÓN EN ESPACIO PRIVADO EN BOGOTÁ D.C."	2004	FAJARDO CAMARGO YADDY FABIANA
"INCIDENCIA DE LAS MICORRIZAS ARBUSCULARES Y VESICULO ARBUSCULARES COMO ESTRATEGIA ADAPTATIVA DE ESPECIES DE PÁRAMO Y SELVA ALTOANDINA,	2004	GARCIA FERNANDEZ DANIEL CAMILO, GARCIA ROMERO JUAN FRANCISCO

TITULO TRABAJO DE GRADO	Año grado	AUTORES
CORDILLERA ORIENTAL DE COLOMBIA"		
"COSTOS PROMEDIOS Y EMPLEO GENERADO EN LAS ACTIVIDADES DE ORDENACIÓN FORESTAL, EN LAS ÁREAS PILOTO DE LOS DEPARTAMENTOS DE AMAZONAS Y CHOCÓ"	2004	CUEVA TORRES LUIS FERNANDO
"ESTUDIO DE PREFACTIBILIDAD TÉCNICA DE UN APROVECHAMIENTO CON CABLE AÉREO EN BOSQUES DE LA MICROCUENCA DE LA QUEBRADA EL TIGRE BUENAVENTURA VALLE DEL CAUCA."	2004	OVIEDO NUMPAQUE OMAR FRANCISCO, QUINTERO MORRIS LIBARDO ANDRES, RUIZ HERRERA BLANCA LUCÍA
"BIOLOGÍA REPRODUCTIVA DE MORELLA PARVIFOLIA (LAUREL DE CERA)."	2004	HERNÁNDEZ SALGADO NANCY CAROLINA, BASTIDAS PARRADO DAILY
"DISEÑO DE UNA CLAVE INTERACTIVA PARA LA IDENTIFICACIÓN DE FAMILIAS BOTÁNICAS DE IMPORTANCIA FORESTAL EN COLOMBIA."	2004	MORENO ROZO OLGA MIREYA
"ECOLOGÍA DEL PAISAJE PARA EL PÁRAMO DE SUMAPAZ: ANÁLISIS ESPACIAL DE LA COMPOSICIÓN Y ESTRUCTURA DEL PAISAJE."	2004	RIOS CAICEDO SERGIO ALEJANDRO, MARTÍNEZ CAMACHO GABRIEL AUGUSTO
"POTENCIAL DE REGENERACIÓN DEL BANCO DE SEMILLAS GERMINABLE EN DOS TIPOS DE BOSQUE SUBANDINO: IMPLICACIONES PARA LA RESTAURACIÓN ECOLÓGICA. RESERVA BIOLÓGICA CACHALÚ SANTANDER COLOMBIA."	2004	CARDONA CARDOZO ANGÉLICA
"BATERIA DE INDICADORES AMBIENTALES A PARTIR DEL DOCUMENTO COLSCEA Y ACTUALIZACIÓN DE CUENTAS FÍSICAS DE RECURSOS MINERO ENERGÉTICOS AÑO 2001 2002"	2004	SANABRIA PAEZ MARILUZ
"CONSTRUCCIÓN DE UNA METODOLOGÍA PARA EL PRONÓSTICO DE RIESGO DE INCENDIOS DE LA COBERTURA VEGETAL PARA EL ÁREA DE LOS CERROS ORIENTALES DE BOGOTÁ D.C."	2004	TELLEZ ALJURE ANDREA MARCELA
"ESTABLECIMIENTO DE ENSAYO DE CAMPO CON ESTACAS PARA LA EVALUACIÓN DEL PRESERVATIVO TIPO CCA EN MADERA DE EUCALYPTUS GLOBULUS, MUNICIPIO RESTREPO - META."	2004	MORALES SEGURA LYANA MARGARET
"DOCUMENTACIÓN DEL SISTEMA DE GESTIÓN DE LA CALIDAD SEGÚN LA NORMA ISO 9001 VERSIÓN 2000 EN LA EMPRESA DE PRODUCCIÓN Y SERVICIOS FORESTALES INFORAGRO LTDA."	2004	SABOGAL FLOREZ ANDREA CRISTINA
"DIAGNÓSTICO AMBIENTAL DE LAS EMPRESAS DEDICADAS A LA TRANSFORMACIÓN DE LA MADERA EN LA LOCALIDAD DE BARRIOS UNIDOS, CON ÉNFASIS EN LA GENERACIÓN DE RESIDUOS."	2004	AYURE MARTINEZ JOHN FREDY, GÓMEZ RIANO MARIELA
"CONFORME AL PLAN DE ORDENAMIENTO TERRITORIAL VIGENTE DEL DISTRITO CAPITAL, DETERMINACIÓN DE LAS ÁREAS APTAS PARA EL ESTABLECIMIENTO DE PLANTACIONES INDUSTRIALES FORESTALES APROPIADAS PARA LA ELABORACIÓN DE TABLEROS AGLOMERADOS."	2004	PLATA DIAZ CRISTINA, TORRES BEJARANO ADRIANA CONSTANZA
"LOS TRATAMIENTOS DEL POT Y LA DETERMINACIÓN DE ÁREAS Y ESPECIES AGRÍCOLAS Y FORESTALES EN EL PARQUE MINERO INDUSTRIA DEL MOCHUELO."	2004	CASTRO AYALA LUIS ENRIQUE, RUIZ RODRIGUEZ NILTON AUGUSTO
"HISTORIA AMBIENTAL DE BOGOTÁ ENTRE 1880 Y 1950: LA CONFORMACIÓN DE CIUDAD Y EL CRECIMIENTO URBANO."	2004	PRECIADO BELTRAN JAIR
"ORDENAMIENTO AMBIENTAL DEL TERRITORIO DE LAS VEREDAS EL ROSAL, LA VEINTISÉIS Y NARANJAL DE LOS MUNICIPIOS DE SAN JUAN DE ARAMA, VISTAHERMOSA Y LAJANÍAS EN EL DEPARTAMENTO DEL META."	2004	MORENO RUGELES JAIRO ALFONSO, PINEDA RINCON IVANOV ALEXANDER
"INCIDENCIA DE CUATRO TRATAMIENTOS DE ACLAREO SOBRE UN BOSQUE SECUNDARIO DE ALGODOCILLO TRICHOSPERMUM COLOMBIANUM (CUATREC) KOSTERM MUNICIPIO DE PUERTO BOYACÁ, COLOMBIA."	2004	BUENO CAPACHO RAMIRO, ORDÓNEZ BERNAL MÓNICA LINETH
"APOYO TÉCNICO A LA ARBORIZACIÓN URBANA CON ENLACE COMUNITARIO DE SANTA FÉ DE BOGOTÁ"	2004	LAMPREA LOZANO NELSON FEDERICO
"CARACTERIZACIÓN DE UNIDADES PRODUCTIVAS Y PROPUESTA DE MODELOS AGROFORESTALES PARA EL MUNICIPIO DE ALTO BAUDÓ CHOCÓ"	2004	AGUDELO BECERRA LUIS HIPOLITO
"ESTRATEGIA PARA CONSERVAR EL GERMOPLASMA DE LA ESPECIE FORESTAL ANIBA PERUTILIS HEMSL (COMINO CRESPO)."	2004	RUIZ CONTRERAS LUISA FERNANDA
"PLAN DE ESTABLECIMIENTO Y MANEJO FORESTAL FINCA LA PACIFICA CABUYARO (META)."	2004	BELLO TELLEZ EDWIN HERNANDO
"INCIDENCIA DEL CLIMA EN LA FORMACIÓN DE ANILLOS DE CRECIMIENTO EN EL ARBOLADO URBANO DE BOGOTÁ (COL.) A PARTIR DE MÉTODOS DENDROCRONOLÓGICOS."	2004	ROA AGUDELO BEATRIZ HELENA, VELÁSQUEZ CÁRDENAS OMAR ORLANDO
"CARACTERIZACIÓN DE SISTEMAS AGROFORESTALES EN LA CUENCA DEL RÍO CAUCA, DEPARTAMENTO DEL CAUCA"	2004	JIMÉNEZ LARA MARIA ISABEL
"EVALUACIÓN PRELIMINAR DE APROVECHAMIENTO SILVOPASTORIL Y CONDICIONES SANITARIAS DE PRODUCCIÓN PECUARIA EN LA FINCA SAN SILVESTRE, MUNICIPIO DE OIBA SANTANDER"	2004	FAJARDO CRUZ HERNANDO, HERNANDEZ CASTRILLO CARLOS ALBERTO
"GESTIÓN TÉCNICA AMBIENTAL PARA LA ORDENACIÓN COMUNIARIA DE LA MICROCUENCA DE LA QUEBRADA SAN LORENZO EN EL MUNICIPIO DE LA CALERA CUNDINAMARCA."	2004	ORAMAS JOKS GUILLERMO RICARDO, ROMERO RODRIGUEZ YENNY LUCÍA
"REPRODUCCIÓN Y ADAPTACIÓN EN VIVERO DE ALGUNAS ESPECIES REPRESENTATIVAS EN LAS ÁREAS RURALES DEL DISTRITO CAPITAL DE LA REGIÓN DE SUMAPAZ."	2004	VELANDIA QUINTERO DEISY AYDEE, FAJARDO GOMEZ AMARFI
"USO DE ASERRÍN Y ACÍCULAS COMO SUSTRATO DE GERMINACIÓN Y CRECIMIENTO DE QUERCUS HUMBOLDTII (ROBLE)."	2004	GARZÓN MARIN GRACIELA, MONTENEGRO RIVEROS ELIANA PILAR
"CARACTERIZACIÓN DE LA FERTILIDAD DEL SUELO Y CICLO DE NUTRIENTES EN CULTIVOS DE CAFÉ (COFFEA ARABICA) Y BAJO SOMBRÍO DE GUAMO (INGA SPP)."	2004	CARDONA CALLE DIEGO ALEJANDRO
"VARIABILIDAD ESPACIAL Y CARACTERIZACIÓN DE LOS SUELOS DEL CORREGIMIENTO DE SAN JUAN EN EL PÁRAMO DE SUMAPAZ. PARÁMETROS FÍSICOS, QUÍMICOS Y VEGETALES."	2004	RIVEROS CRUZ OSCAR MAURICIO, SERNA CHAPARRO GABRIEL JAIME, ZAPATA CÁRDENAS SANDRA MILENA
"INVESTIGACIÓN: ANÁLISIS MULTITEMPORAL DE LA COBERTURA FORESTAL EN LA REGIÓN DEL CARARE-OPÓN, MEDIANTE ANÁLISIS DE IMÁGENES LANDSAT DE 1991 Y 2002"	2003	RODRIGUEZ RONDON JUAN MANUEL
"ESTUDIO TECNOLÓGICO DE LA MADERA DE ALGODONCILLO. COMPONENTES: SECADO Y TRABAJABILIDAD."	2003	GOMEZ FORERO ADRIANA, PARRA SERRANO LUISA JULIETH
"ENCICLOPEDIA TEMÁTICA INTERACTIVA DE MADERAS"	2003	ALBORNOZ SANCHEZ HUGO ANDRES, TOLOZA CUBAQUE MARICELA ASDRID
"APOYO TÉCNICO A LAS TRES ÁREAS PILOTO DEL SISTEMA REGIONAL DE ÁREAS PROTEGIDAS - SIRAP- CORPORACIÓN AUTÓNOMA REGIONAL DE CUNDINAMARCA - CAR"	2003	ANDRADE PRADO CARLOS ENRIQUE
"DISEÑO E IMPLEMENTACIÓN DE UN S.I.G. PARA EL ANÁLISIS DE LA ACCESIBILIDAD VIAL A LOS BOSQUES CON FINES DE MANEJO EN LA REGIÓN DEL CARARE - OPÓN"	2003	FANDIÑO MALAVER YESID EDUARDO, RUIZ CAICEDO JOHN CARLOS, WANUMEN MESA ANDREA MILENA
"DISEÑO DE UN SISTEMA DE INFORMACIÓN GEOGRÁFICA AMBIENTAL PARA LA ZONA URBANA DEL MUNICIPIO DE SOACHA"	2003	MORENO ANDRADE ALEJANDRO ENRIQUE
"ADECUACIÓN DE LA BASE DE DATOS DEL DAMA DE LOS TRATAMIENTOS SILVICULTURALES REALIZADOS A LA FLORA DEL DISTRITO CAPITAL"	2003	BUITRAGO JULIAN MAURICIO
"CARACTERIZACIÓN DE ALGUNOS BOSQUES NATURALES EN EL CORREGIMIENTO DE CAMPO CAPOTE, MUNICIPIO DE PUERTO PARRA, SANTANDER"	2003	GARCIA SIERRA MAIKEL LEONARDO

Trabajos de grado de Ingeniería Forestal 2003 - 2013

TITULO TRABAJO DE GRADO	Año grado	AUTORES
"DISEÑO, AMPLIACIÓN E IMPLEMENTACIÓN DEL WEB - SITE DE INGENIERÍA FORESTAL Y DEL HERBARIO FORESTAL DE LA UNIVERSIDAD DISTRITAL"	2003	GARZON ROMERO JENNY MARCELA
"PLAN DE APROVECHAMIENTO Y MANEJO PARA LA PLANTACIÓN DE CUPRESSUS LUSITANICA PERTENECIENTE A LA FABRICA DE EXPLOSIVOS ANTONIO RICAUTE FEXAR"	2003	OVIEDO VARGAS EDGAR
"PROPUESTA PARA GUIA DE PROCEDIMIENTO EN PERMISOS DE APROVECHAMIENTO FORESTAL EN CORPORINOQUÍA"	2003	GARCIA MOSQUERA MARLON ALEXANDER
"CARACTERIZACIÓN DE LA VEGETACIÓN Y LINEAMIENTOS BÁSICOS PARA LA ORDENACIÓN FORESTAL EN LA ZONA DE RESERVA CAMPESESINA DEL GUAVIARE"	2003	BOCANEGRA POLANIA FRANCISCO, OSPINA CORREA JORGE ENRIQUE, ROA NIÑO DIEGO ALFREDO, SARAY RAMIREZ ALEJANDRA
"INVENTARIO Y DIAGNOSTICO PRELIMINAR DEL COMPONENTE FORESTAL Y DESARROLLO DEL PROGRAMA EXTENSIVO DEL HUMEDAL SANTA MARÍA DEL LAGO"	2003	RAMOS MONROY HECTOR GUILLERMO
"ESTRATEGIA PARA LA RECUPERACIÓN DEL HUMEDAL LUCIERNAGA A TRAVÉS DEL PROCESO DE APROPIACIÓN SOCIAL Y LA ELABORACIÓN DE UNA PROPUESTA DE INTERVENCIÓN FÍSICA"	2003	PEÑA CANO DORA YANETH
"IDENTIFICACIÓN Y CARACTERIZACIÓN PRELIMINAR DE LAS ZONAS AMBIENTALMENTE VALIOSAS QUE CONFORMAN EL SISTEMA REGIONAL DE ÁREAS PROTEGIDAS (SIRAP) EN LA JURISDICCIÓN DE LA CAR."	2003	TORRES USECHI ABNER, LIEVANO NAVARRETE IVONNE LUCELY
"ALGUNAS ÁREAS NATURALES PROTEGIDAS DE LA REGIÓN PACÍFICO Y DEPARTAMENTO DE NARIÑO DE COLOMBIA"	2003	MORENO GUTIERREZ VANESSA
"CARACTERIZACIÓN BÁSICA DE ALGUNAS ÁREAS NATURALES PROTEGIDAS DEL ORDEN REGIONAL Y MUNICIPAL EN LA REGIÓN CARIBE DE COLOMBIA"	2003	MALAGON DANIEL
"CARACTERIZACIÓN PRELIMINAR Y LINEAMIENTO PARA EL MANEJO INTEGRADO DE DOCE HUMEDALES DEL MUNICIPIO DE TAME, DEPARTAMENTO DE ARAUCA"	2003	MARTINEZ TORRES MARISOL, ORTIZ FINO MARCO ANTONIO
"CARACTERIZACIÓN, FORMULACIÓN Y ENSAYO DE UNA METODOLOGÍA PARA LA EVALUACIÓN DE LA EFECTIVIDAD EN EL MANEJO DE LOS "DISTRITOS DE MANEJO INTEGRADO DE LOS RECURSOS NATURALES RENOVABLES"."	2003	CARDENAS TORRES MIGUEL ANDRES, ZARATE OSPINA MARTHA LUCIA
"CONTRIBUCIÓN AL CONOCIMIENTO DE LA PROPAGACIÓN SEXUAL Y ASEJUAL DE ESPECIES ARBÓREAS Y ARBUSTATIVAS REPORTADAS COMO FORRAJERAS EN LA JURISDICCIÓN DE CORMACARENA"	2003	BARRETO GUTIERREZ ERIKA VIVIANA, ESTEPA ATUESTA CARLOS MAURICIO
"DISEÑO DE UN PROGRAMA DE INVESTIGACIÓN DIRIGIDO AL CONOCIMIENTO Y USO DE LA BIODIVERSIDAD EN EL ÁREA DE MANEJO ESPECIAL LA MACARENA"	2003	MAYORGA TORRES ERICA NATALY, ABELLO TOVAR DORA MARCELA
"CARACTERIZACIÓN MORFOLÓGICA DE COLECCIONES EX SITU DE ALGUNAS ESPECIES NATIVAS PROMISORIAS DE LA AMAZONIA EN EL MUNICIPIO DE RETORNO GUAVIARE"	2003	ARIZA CORTES WILLIAM GILBERTO
"PLAN DE ORDENACIÓN Y MANEJO DE LA CUENCA HIDROGRÁFICA DEL RIO CHICU EN LOS MUNICIPIOS DE TABIO, TENJO Y COTA CUNDINAMARCA"	2003	ESTUPINAN FORERO SONIA CONSTANZA, RUBIANO MARTINEZ MARYSELA
"PLAN DE MANEJO INTEGRADO PARA LA MICROCUENCA DE LA QUEBRADA SANTA LIBRADA (LOCALIDAD DE USME)."	2003	CAMPUZANO LOPEZ MARTHA LILIANA
"PLAN DE ORDENACIÓN Y MANEJO DE LA MICROCUENCA HIDROGRÁFICA DE LA QUEBRADA LA MOYA. MUNICIPIO DE NOCAIMA - CUNDINAMARCA"	2003	NUNCIRA CORTES JOHANN ANDRES
"DETERMINACIÓN DE LAS RELACIONES OFERTA - DEMANDA HÍDRICA EN LA MICROCUENCA DE LA QUEBRADA LA QUIGUA MUNICIPIO DE GARAGOÁ - BOYACÁ"	2003	MEDINA LOPEZ JOSE VICENTE, TORRES GOMEZ ANDRES
"EVALUACIÓN PROGRAMA AMBIENTAL Y DE MANEJO DE RECURSOS NATURALES, SUB PROGRAMA DE MANEJO Y REHABILITACIÓN DE MICROCUENCAS, COMPONENTES MICROCUENCAS Y PLAN VERDE"	2003	ARDILA CASTELLANOS FERNEY, CRIOLLO VARGAS JOHN ALEXANDER
"PLANTEAMIENTO DE LINEAS DE PRODUCCIÓN VEGETAL DE ESPECIES NATIVAS CON PROPOSITOS DE RESTAURACIÓN ECOLÓGICA DE LOS ECOSISTEMAS NATURALES DEL D.C"	2003	MORALES GIRALDO CARLOS ANDRES, GALVIS RAMOS ERWIN JIM
"CANALES DE COMERCIALIZACIÓN DE LOS PRODUCTOS FORESTALES PROVENIENTES DEL MANGLAR DEL ESTUARIO DE LA BAHÍA DE CISPATÁ SAN ANTERO, CÓRDOBA"	2003	VILLALBA MALAVER JUAN CARLOS
"ANÁLISIS DE VALOR EN LA CADENA DE PRODUCCIÓN DEL SUB SECTOR FORESTAL PARA LA CREACIÓN DEL FONDO PARA FISCAL MADERERO"	2003	CASTRO GARZON CAMILO EDUARDO, RUIZ HERNANDEZ JOHANNA ALEXANDRA
"EVALUACIÓN DE LA SITUACIÓN FORESTAL EN EL DEPARTAMENTO DE CUNDINAMARCA"	2003	CASTAÑEDA MORENO SHIRLEY CAROLINA
"ESTUDIO DE IMPACTO AMBIENTAL DE LAS ÁREAS DE ADMINISTRACIÓN Y PRODUCCIÓN DEL CENTRO DE GESTIÓN AMBIENTAL PARA LA ZONA RURAL DE LA CIUDAD BOLIVAR (LOCALIDAD 19)".	2003	ORTIZ GRIJALBA ANA VICTORIA
"IMPACTO DE LA EDUCACIÓN AMBIENTAL DEL RECICLAJE EN EL COLEGIO NICOLÁS ESGUERRA"	2003	CONTRERAS SANABRIA ISIDRO
"DISEÑO DE UN MECANISMO DE EXTENSIÓN AMBIENTAL PARA LA COMUNIDAD DEL DISTRITO CAPITAL"	2003	BARRANTES CARDOZO ALVARO, MEJIA GARCIA ANDREA KARINA
"PLAN DE TRANSFORMACIÓN ARTESANAL Y OFERTA DE LOS PRODUCTOS PROVENIENTES DEL MODULO AGROPECUARIO DE LA UNIDAD DE GESTIÓN AMBIENTAL DE CIUDAD BOLIVAR"	2003	CRUZ CUADROS WILFREDO, SABOGAL OLMOS INES YENNYFER
"VULNERABILIDAD DE LAS COBERTURAS VEGETALES A INCENDIOS EN LA REGIÓN ANDINA COLOMBIANA"	2003	CASTAÑEDA GODOY JOSE MARTIN, GUTIERREZ SIERRA JEFFREY, LOPEZ LEMUS ALEXANDER
"ACTIVIDADES PARA LA PREVENCIÓN DE INCENDIOS FORESTALES EN LOS CERROS ORIENTALES DE BOGOTÁ"	2003	GELVES VALDERRAMA CARLOS ANDRES, ROBLES LOPEZ RAFAEL IVAN
"INDUSTRIALIZACIÓN DE LA GUADUA EN LOS MUNICIPIOS DEL EJE CAFETERO AFECTADOS POR EL SISMO"	2003	HERNÁNDEZ JARAMILLO ALEJANDRO AUGUSTO, GALVIS CORSO YENNY, LEON DIAZ ZULMA MILENA, LOPEZ RAMIREZ CESAR AUGUSTO
"EVALUACIÓN DE LOS INSTRUMENTOS DE POLÍTICA PARA EL MANEJO DE LOS RECURSOS AGUA, SUELO Y BOSQUE EN LOS POTS A TRAVÉS DE UN SISTEMA DE INDICADORES. ESTUDIO DE CASO SUB REGIÓN NORTE SABANA DE BOGOTÁ"	2003	CEDEL MORALES HANS, PRIETO SANCHEZ GERMAN
"VALORIZACIÓN TÉCNICA DE LA COBERTURA ARBÓREA Y ARBUSTIVA DE LAS ZONAS DE RONDA DE LOS CANALES NORTE Y CONTADOR (BOGOTÁ)"	2003	CORTES ROMERO MARTHA YANETH, MORENO ROZO ALEYDA
"USO DE LODOS COMO SUSTARTO EN GERMINACIÓN Y DESARROLLO INICIAL PARA CEDRELA MONTANA Y LAFOENSA SPECIOSA EN CONDICIONES DE VIVERO"	2003	NAVARRO RENTERIA JAIME LEONARDO, CALIXTO GUIO JUAN CARLOS
"IMPLEMENTACIÓN DE UN MODELO SILVOPASTORIL REFORESTACIÓN PROTECTORA Y OBRAS PARA EL MANEJO DE AGUAS DE ESCORRENTIA Y LA CONSERVACIÓN DE SUELOS EN LOS MUNICIPIOS DEL CALVARIO Y VILAVICENCIO, DEPARTAMENTO DEL META"	2003	MORA AVENDAÑO ALVARO ANDRES
"DISEÑO E IMPLEMENTACIÓN Y FUNCIONAMIENTO DE LOS MÓDULOS SILVOAGRICOLA Y SILVOPASTORIL DEL ÁREA DEMOSTRATIVA DEL CENTRO DE GESTIÓN AMBIENTAL EN LA ZONA RURAL DE CIUDAD BOLIVAR"	2003	BERMEO PARRA DIANA MARCELA, VEGA LAMUS HECTOR JAVIER
"ESTABLECIMIENTO DEL ÁREA ADMINISTRATIVA Y DEL MODULO VIVERO Y SILVOPASTORIL DEL ÁREA DE PRODUCCIÓN DEL CENTRO DE GESTIÓN AMBIENTAL EN LA ZONA RURAL DE CIUDAD BOLIVAR"	2003	AMADO SAAVEDRA RONAL JAVIER, ARDILA PARRADO SONIA EDITH
"EVALUACIÓN DE ARBOLES PLUS Y PROPAGACIÓN VEGETATIVA DE ALISO"	2003	FORERO BAUTISTA EDGAR, REYES SALAZAR FRANCISCO JAVIER

Trabajos de grado de Ingeniería Forestal 2003 - 2013

TITULO TRABAJO DE GRADO	Año grado	AUTORES
"PARTICIPACIÓN COMUNITARIA EN LA GESTIÓN ARTESANAL, ESTUDIO DE CASO ASOCIACIÓN DE VEREDAS DE LA CALERA (AVC), MUNICIPIO DE LA CALERA CUNDINAMARCA"	2003	ARIZA VARGAS LUZ AIDA, LOSADA CAMPOS DIEGO LEON
"DETERMINACIÓN DE AMBIENTES ADECUADOS PARA ALMACENAR SEMILLAS DE LAS ESPECIES FITORAPÉUTICAS CURATELLA AMERICANA L. Y PETIVERIA ALLIACEA L."	2003	ROMERO AGUDELO OSCAR OVIDIO
"ENSAYO DE DIFERENTES ESTRATEGIAS PARA EL MANEJO DE LA POBLACION DE SALTAMONTES (ORTHOPTERA: ACRIDIDAE), EN LAS PLANTACIONES DE MELINA GMEJINA ARBÓREA DE LOS MUNICIPIOS DE TENERIFE Y SANTA BÁRBARA DE PINTO (MAGDALENA)"	2003	CUERVO AGUILAR JORGE ALEXANDER
"ENSAYOS DE PROPAGACIÓN VEGETATIVA Y ESTABLECIMIENTO DEL HUERTO SEMILLERO CLONAL DE CORDIA ALLIODORA (RUIZ Y PABÓN)* OKEN"	2003	GODOY BAUTISTA JOSE ALEXANDER
"CICLO DE VIDA DEL DEFOLIADOR EULEPTE GASTRALIS GUENEE LEP: PYRALIDAE Y ASPECTOS BIOLÓGICOS DE SUS CONTROLADORES NATURALES, CON ATENCIÓN AL PARASITOIDE APANTELES SP. HYM: BRACONIDAE, EN PLANTACIONES DE TABEBUIA ROSEA BERTÓLD"	2003	ROJAS SALAZAR MOISES
"EFECTO DE LOS ÁCIDOS HUMICOS COMO FERTILIZANTE LIQUIDO SOBRE EL CRECIMIENTO DE LA ESPECIE QUERCUS HUMBOLTII"	2003	ROA QUINONEZ MANUEL ERNESTO, PERDOMO VANEGAS ALEXANDER
"VARIABILIDAD ESPACIAL Y CARACTERIZACIÓN DE LOS SUELOS DE LA CUENCA ALTA DEL RIO BLANCO (PÁRAMO DE SUMAPAZ), PARÁMETROS FÍSICOS, QUÍMICOS Y VEGETALES"	2003	VARGAS RODRIGUEZ WILLIAM ALBERTO, BAQUERO ROMERO FERNANDO ALBERTO
"EVALUACIÓN DEL SISTEMA RADICAL DE CUATRO ESPECIES VEGETALES EN LA ESTABILIDAD DE LADERAS DE LA ZONA CAFETERA COLOMBIANA"	2003	BARRERA GUTIERREZ JORGE ENRIQUE